

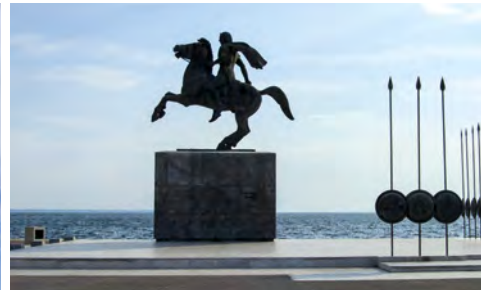

ΙΑΤΡΙΚΗ ΕΤΑΙΡΕΙΑ ΘΕΣΣΑΛΟΝΙΚΗΣ

ΕΤΟΣ ΙΔΡΥΣΕΩΣ 1928

33^ο ΒΟΡΕΙΟΕΛΛΑΔΙΚΟ ΙΑΤΡΙΚΟ ΣΥΝΕΔΡΙΟ με πανελλήνια συμμετοχή



22-24 ΜΑΡΤΙΟΥ 2018

Grand Hotel Palace
ΘΕΣΣΑΛΟΝΙΚΗ

www.iethcongress.gr

Πρόγραμμα

1. ΟΝΟΜΑΣΙΑ ΤΟΥ ΦΑΡΜΑΚΕΥΤΙΚΟΥ ΠΡΟΪΟΝΤΟΣ PLATOREL 5 mg επικαλυμμένα με λεπτό υμένιο δισκία. PLATOREL 10 mg επικαλυμμένα με λεπτό υμένιο δισκία. PLATOREL 20 mg επικαλυμμένα με λεπτό υμένιο δισκία. PLATOREL 40 mg επικαλυμμένα με λεπτό υμένιο δισκία. 2. ΠΟΙΟΤΙΚΗ ΚΑΙ ΠΟΣΟΤΙΚΗ ΣΥΝΘΕΣΗ Κάθε 5 mg δισκίο περιλαμβάνει 5 mg ροσουβαστατίνης ισοδύναμης με 5,2 ροσουβαστατίνης ασβεστιούχου. Επίσης περιέχει 48,2 mg lactose monohydrate. Κάθε 10 mg δισκίο περιέχει 10 mg ροσουβαστατίνης ισοδύναμης με 10,4 ροσουβαστατίνης ασβεστιούχου. Επίσης περιέχει 96,4 mg lactose monohydrate. Κάθε 20 mg δισκίο περιέχει 20 mg ροσουβαστατίνης ισοδύναμης με 20,8 ροσουβαστατίνης ασβεστιούχου. Επίσης περιέχει 192,8 mg lactose monohydrate. Κάθε 40 mg δισκίο περιέχει 40 mg ροσουβαστατίνης ισοδύναμης με 41,7 ροσουβαστατίνης ασβεστιούχου. Επίσης περιέχει 171,9 mg lactose monohydrate. Για τον πλήρη κατάλογο των εκδόχων, βλ. παράγραφο 6.1 της Περιλήψης Χαρακτηριστικών του Προϊόντος (ΠΧΠ).

Για συνταγογραφικές πληροφορίες συμβουλευτείτε την ΠΧΠ ή απευθυνθείτε στην εταιρεία ELPEN.



PLA/FPA/02-2018/03



PLATOREL®

Ροσουβαστατίνη



ELPEN Α.Ε. ΦΑΡΜΑΚΕΥΤΙΚΗ ΒΙΟΜΗΧΑΝΙΑ
Λεωφ. Μαραθώνος 95, 190 09 Πικέρμι Αττικής,
Τηλ.: 210 6039326-9, Fax: 210 6039300

www.elpen.gr

ΓΡΑΦΕΙΑ ΕΠΙΣΤΗΜΟΝΙΚΗΣ ΕΝΗΜΕΡΩΣΗΣ
Σεβαστείας 11, 115 28 Αθήνα,
Τηλ.: 210 7488711, Fax: 210 7488731
Εθν. Αντιστάσεως 114, 551 34 Θεσσαλονίκη,
Τηλ.: 2310 459920-1, Fax: 2310 459269

Βοηθήστε να γίνουν τα φάρμακα πιο ασφαλή και
Αναφέρετε
ΟΛΕΣ τις ανεπιθύμητες ενέργειες για
ΟΛΑ τα φάρμακα
Συμπληρώνοντας την «ΚΙΤΡΙΝΗ ΚΑΡΤΑ»



ΙΑΤΡΙΚΗ ΕΤΑΙΡΕΙΑ ΘΕΣΣΑΛΟΝΙΚΗΣ

ΕΤΟΣ ΙΔΡΥΣΕΩΣ 1928

33^ο ΒΟΡΕΙΟΕΛΛΑΔΙΚΟ
ΙΑΤΡΙΚΟ ΣΥΝΕΔΡΙΟ
με πανελλήνια συμμετοχή

22-24 ΜΑΡΤΙΟΥ 2018

Grand Hotel Palace
ΘΕΣΣΑΛΟΝΙΚΗ

www.iethcongress.gr



ΧΑΙΡΕΤΙΣΜΟΣ ΠΡΟΕΔΡΟΥ



Αγαπητοί φίλοι και συνεργάτες,

Εκ μέρους του διοικητικού συμβουλίου θέλω να σας ενημερώσω ότι η Ιατρική Εταιρεία Θεσσαλονίκης διοργανώνει και φέτος το 33^ο Βορειοελλαδικό Ιατρικό Συνέδριο με Πανελλήνια Συμμετοχή, από τις 22 έως τις 24 Μαρτίου 2018 στο ξενοδοχείο Grand Hotel Palace στη Θεσσαλονίκη. Στο Συνέδριο αυτό συμμετέχουν ιατροί όλων των ειδικοτήτων. Ο αναμενόμενος αριθμός συνέδρων υπολογίζεται πάνω από 500.

Πιστεύω ακράδαντα ότι το τριήμερο του συνεδρίου θα προσφέρει σε όλους μας την ευκαιρία για ανταλλαγή απόψεων σχετικά με τις τρέχουσες εξελίξεις της Ιατρικής επιστήμης, με απώτερο σκοπό τη βελτίωση των παρεχόμενων υπηρεσιών υγείας στον πάσχοντα συνάνθρωπο.

Ο Πρόεδρος του Συνεδρίου

Αστέριος Καραγιάννης
Καθηγητής Παθολογίας Α.Π.Θ.

ΔΙΟΙΚΗΤΙΚΟ ΣΥΜΒΟΥΛΙΟ ΤΗΣ ΙΑΤΡΙΚΗΣ ΕΤΑΙΡΕΙΑΣ ΘΕΣΣΑΛΟΝΙΚΗΣ & Ο.Ε. ΤΟΥ 33^{ΟΥ} ΒΟΡΕΙΟΕΛΛΑΔΙΚΟΥ ΙΑΤΡΙΚΟΥ ΣΥΝΕΔΡΙΟΥ

Πρόεδρος: Καραγιάννης Αστέριος

Α' Αντιπρόεδρος: Σωτηριάδης Δημήτριος

Β' Αντιπρόεδρος: Ροηλίδης Εμμανουήλ

Γενικός Γραμματέας: Τσουφάς Γεώργιος

Ταμίας: Τζιόμαλος Κωνσταντίνος

Ειδικός Γραμματέας: Παπακώστα Δέσποινα

Έφορος Στέγης: Τσινόπουλος Ιωάννης

Έφορος Βιβλιοθήκης: Κούρτογλου Γεώργιος

Μέλη: Βυζαντιάδης Τιμολέων
Καπουκρανίδου Δωροθέα
Κοβάτση Λήδα

Γραμματέας: Νάτση Δ. Μαρία



ΒΡΑΒΕΙΑ

Δύο Βραβεία Ιδρύματος Χ. Κ. Κεραμέως

Ένα Βραβείο Ιδρύματος Παπαγεωργίου

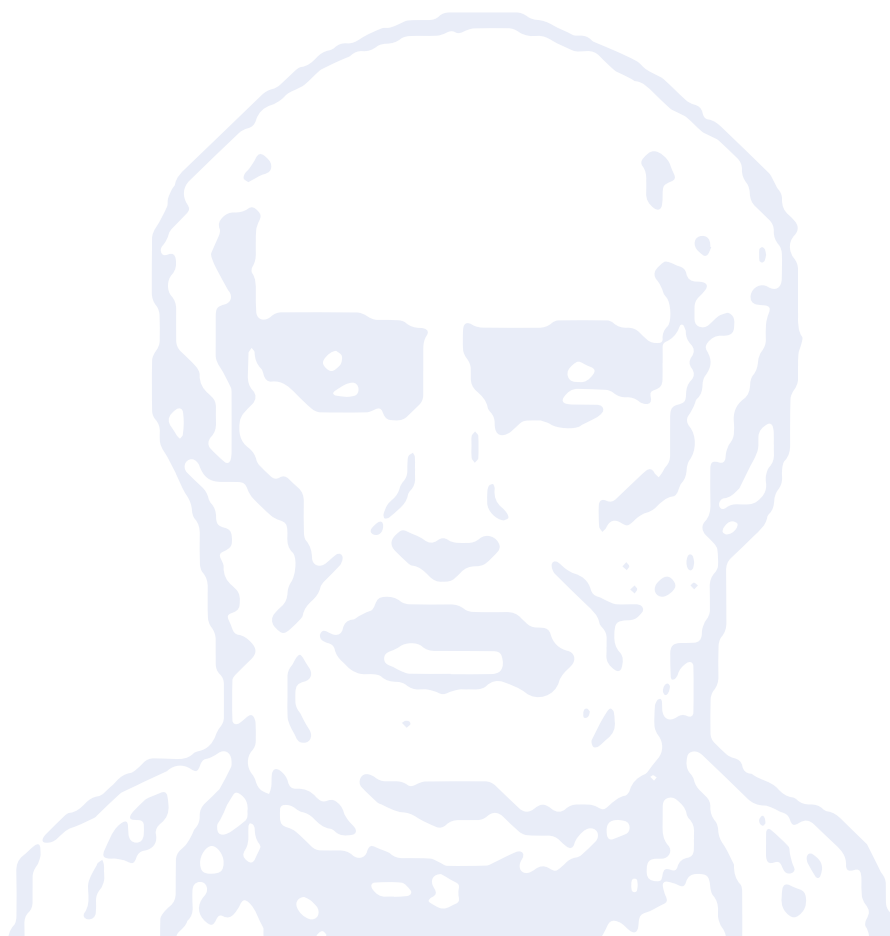

ΠΡΟΓΡΑΜΜΑ

Πέμπτη 22 Μαρτίου 2018

9.30 - 11.00 Στρογγυλή τράπεζα

Σύγχρονα αιματολογικά θέματα

Συντονίστριες: **Όλγα Λιακοπούλου, Σοφία Κοταρίδου**

Εθελοντική αιμοδοσία

Ματίνα Κυρίτση, Μαργαρίτα Γκουντάρα, Αγγλαΐα Στάγια

Αιμορροφιλία. Κλινική εικόνα και αντιμετώπιση

Ελένη Μόκα

Σύγχρονη αντιμετώπιση της χρόνιας λεμφογενούς λευχαιμίας: από την κλινική μελέτη στην κλινική πράξη

Ελένη Κατσεινίδου

Ελπιδοφόρες εξελίξεις στη θεραπεία των σοβαρών αιματολογικών κακοηθειών

Αικατερίνη Χρόνη, Μελίνα Γυλτίδου, Γεωργία Ματράκη

Ψυχολογική υποστήριξη ασθενών με κακοήθη νοσήματα

Ιωάννα Κριθαριώτη, Σοφία Τενεκετζή, Μαργαρίτα Κολούση

11.00 - 11.30 Διάλειμμα-καφές

11.30 - 13.00 Στρογγυλή τράπεζα

Αρτηριακή υπέρταση

Συντονίστριες: **Ελένη Παντελίδου, Γεωργία Ματράκη**

Υπέρταση: ένας ύπουλος εχθρός

Δήμητρα Γκλαβά

Ψυχολογικά χαρακτηριστικά των υπερτασικών ασθενών και η σχέση τους με την πρωτοβάθμια φροντίδα υγείας

Γεωργία Σαρακινού, Σταματία Μπαϊνούζη

Ο ρόλος της παχυσαρκίας στη διάγνωση και θεραπεία της υπέρτασης

Αικατερίνη Κριμιλίδου, Αναστασία Ισλάκη

Υπέρταση και ασθενής με αιμοκάθαρση

Ελπίδα Αντωνιάδου, Σαββατούλα Χατζημιχαηλίδου

13.00 - 14.00 Ελεύθερες ανακοινώσεις

Συντονίστριες: **Σταματία Μπαϊνούζη, Δέσποινα Κοσμίδου**

Διαχείριση ασθενών με αγγειακά εγκεφαλικά επεισόδια σε τριτοβάθμιο Νοσοκομείο

Παρασκευή Λιακοπούλου



Σκλήρυνση κατά πλάκας μια παγκόσμια απειλή δημόσιας υγείας

Σοφία Μαυρίδου, Θράσος Σολομωνίδης

Ρευματικά νοσήματα. Η συμβολή της έγκαιρης διάγνωσης στην ποιότητα ζωής

Άννα Ιμπρισίμη, Σοφία Γαβρά, Μαρίνα Χατζησταυριανού

Παιδιατρικοί ασθενείς με νόσο Kawasaki

Βλენνογονοδερματικό λεμφαδενικό σύνδρομο

Μαρία Ρούμτσιου, Ευαγγελία Χαρέλα

14.00 - 16.00 Μεσημβρινή διακοπή

16.00 - 18.00 Σεμινάριο πρακτικής εφαρμογής (workshop):

Ζώα εργαστηρίου και έρευνα (μέρος 1)

Οργάνωση: **Δωροθέα Καπουκρανίδου**

Συντονιστές: **Αναστασία Τσιγκοτζίδου, Ιωάννης Γρίβας**

Αναισθησία και λήψη αίματος μυών και επιμύων

Γιώργος Δελής

Έλεγχος επιπέδου υγείας των ζώων εργαστηρίου

Ευανθία Πετρίδου

Νευρολογική εξέταση επιμύων

Ιωάννης Γρίβας

Ανατομοπαθολογική εξέταση ζώων εργαστηρίου

Αναστασία Τσιγκοτζίδου

18.00 - 19.30 Στρογγυλή τράπεζα

Σύγχρονοι προβληματισμοί στην Καρδιοθωρακοχειρουργική

Συντονιστές: **Κυριάκος Αναστασιάδης, Δημήτριος Δουγένης**

Η "επιδημία" του καρκίνου του πνεύμονα

Χριστόφορος Φορούλης

Σύγχρονη αντιμετώπιση των δυσμορφιών του προσθίου θωρακικού τοιχώματος

Γεώργιος Ταγαράκης

Χειρουργικές επιλογές στη στεφανιαία νόσο

Γεώργιος Καραπαναγιωτίδης

Νεότερες εξελίξεις στην αντιμετώπιση των βαλβιδοπαθειών

Πασχάλης Τόσιος

Η καρδιακή ανεπάρκεια από τη σκοπιά του καρδιοχειρουργού

Πολυχρόνης Αντωνίτσης

19.30 - 20.00 Διάλεξη

Συντονιστής: **Δημήτριος Δουγένης**

Ο κοινωνικός αντίκτυπος της έρευνας και της καινοτομίας στην καρδιοχειρουργική

Κυριάκος Αναστασιάδης

20.00 - 21.00 Εναρκτήρια Τελετή

Προσφώνηση

από τον Πρόεδρο της Εταιρείας Καθηγητή κ. Αστέριο Καραγιάννη

Χαιρετισμοί

Απονομή βραβείων αριστείας

στους τρεις πρώτους φοιτητές Ιατρικής των Πανελληνίων εξετάσεων 2017

Απονομή βραβείων

σε επιστημονικές εργασίες

Διάλεξη

Πρόεδρος: **Θωμάς Γερασιμίδης**

Τραύμα: όταν όλα αλλάζουν σε μία στιγμή

Ομιλητής: **George C. Velmahos**

21.00 Δεξίωση υποδοχής

Παρασκευή 23 Μαρτίου 2018

9.30 - 11.30 Στρογγυλή τράπεζα

Χρόνια νοσήματα: από τον παιδίατρο στον παθολόγο

Συντονιστές: **Ιωάννης Τσανάκας, Χρήστος Σαμπάνης**

Σακχαρώδης διαβήτης και ενδοκρινοπάθειες

Κυριακή Τσιρουκίδου

Νεφρωσικό σύνδρομο και άλλες νεφροπάθειες

Κωνσταντίνος Κολλιός

Φλεγμονώδης νόσος του εντέρου και άλλα γαστρεντερολογικά προβλήματα

Ιωάννης Ξυνιάς

Ανοσοανεπάρκειες

Έφη Παπαδοπούλου-Αλατάκη

Κυστική ίνωση

Ελπίδα Χατζηαγόρου



11.30 - 12.00 Διάλειμμα-καφές

12.00 - 12.30 Δορυφορική Διάλεξη

Πρόεδρος: **Αστέριος Καραγιάννης**

Οξειδωτικό stress και επιπλοκές στο σακχαρώδη διαβήτη

Γεώργιος Κούρτογλου

(Με την ευγενική χορηγία της Φαρμ. Εταιρίας LIBYTEC)

12.30 - 14.00 Στρογγυλή τράπεζα

Λοιμώξεις

Συντονιστές: **Εμμανουήλ Ροηλίδης, Δημήτρης Καραπιπέρης**

«Παιδικά» λοιμώδη νοσήματα σε ενήλικες

Όλγα Τσιάτσιου

Μικροβιακή αντοχή στην κοινότητα και στο νοσοκομείο: πώς αντιμετωπίζεται

Ηλίας Ιωσηφίδης

Εμβόλια σε παιδιά και ενήλικες

Χαράλαμπος Ανταχόπουλος

14.00 - 15.00 Μεσημβρινή διακοπή

15.00 - 17.00 Σεμινάριο πρακτικής εφαρμογής (workshop).

Ζώα εργαστηρίου και έρευνα (μέρος 2)

Οργάνωση: **Δωροθέα Καπουκρανίδου**

Συντονιστές: **Δωροθέα Καπουκρανίδου, Κωνσταντίνος Καλλαράς**

Συνθήκες διαβίωσης ζώων εργαστηρίου (αναγνώριση φύλου, χειρισμός ζώων εργαστηρίου)

Ευγενία Πεταλά

Σχεδιασμός πειραματικών πρωτοκόλλων

Χρυσάνθη Μπεκιάρη

Αδειοδότηση πειραματικών πρωτοκόλλων και εγκαταστάσεων χρήσης, εκτροφής και προμήθειας ζώων εργαστηρίου

Ευφροσύνη Παπαγιάννη

Αναγνώριση τελικού σημείου και μέθοδοι ευθανασίας

Δωροθέα Καπουκρανίδου

17.00 - 18.30 Στρογγυλή τράπεζα

Τραύμα-Μαζικές καταστροφές

Συντονιστές: **Βασίλειος Παπαδόπουλος, Ισαάκ Κεσίσογλου**

Ο ρόλος του γενικού χειρουργού στην αντιμετώπιση του τραύματος

Δανιήλ Παραμυθιώτης

Ο ρόλος του ορθοπαιδικού χειρουργού στην αντιμετώπιση του τραύματος

Ελευθέριος Τσιρίδης

Ο ρόλος του αγγειοχειρουργού στην αντιμετώπιση του τραύματος

Δημήτριος Καραμάνος

Ο ρόλος του αναισθησιολόγου στην αντιμετώπιση του τραύματος

Βασίλειος Γροσομανίδης

18.30 - 19.00 Διάλειμμα καφέ

19.00 - 20.00 Στρογγυλή τράπεζα

Επείγουσα Ιατρική

Συντονιστές: **Δημήτριος Βασιλάκος, Απόστολος Καμπαρούδης**

Επείγουσες καταστάσεις στη ΜΕΘ

Ελένη Σοϊλεμέζη

Επείγουσα Χειρουργική

Κωνσταντίνος Τεπετές

Αγγειοχειρουργικά Επείγοντα

Νικόλαος Σαρατζής

Επείγοντα περιστατικά στη Μαιευτική

Κωνσταντίνος Δίνας

Σάββατο 24 Μαρτίου 2018

9.30 - 11.30 Στρογγυλή τράπεζα

Κάπνισμα

Συντονιστές: **Παρασκευή Αργυροπούλου-Πατάκα, Αδαμάντιος Χλωρός**

Το κάπνισμα ως νόσος

Πάυλος Μιχαηλόπουλος

Παθητικό κάπνισμα

Αφροδίτη Μπούτου

Νεότερες οδηγίες διακοπής του καπνίσματος-ηλεκτρονικό τσιγάρο

Αδαμάντιος Χλωρός

Εμπειρία από ειδικά ιατρεία διακοπής καπνίσματος

Αθανασία Πατάκα

11.30 - 12.00 Διάλειμμα καφέ



12.00 - 12.30 **Διάλεξη**

Πρόεδρος: **Παρασκευή Αργυροπούλου-Πατάκα**

Εξελίξεις στη βρογχοσκόπηση
Θεόδωρος Κοντακιώτης

12.30 - 14.00 **Στρογγυλή τράπεζα**

Αποφρακτικές πνευμονοπάθειες

Συντονιστές: **Δέσποινα Παπακώστα, Κωνσταντίνος Κατσούλης**

Διάγνωση και θεραπευτικές επιλογές στο άσθμα
Κατερίνα Μαρκοπούλου

Σοβαρό άσθμα και επιλογή βιολογικών θεραπειών
Ευαγγελία Φούκα

Διάγνωση και θεραπευτικές επιλογές στη ΧΑΠ
Ευάγγελος Ντιναπόγιας

Χρόνια αποφρακτική πνευμονοπάθεια και συννοσηρότητες
Σταύρος Τρύφων

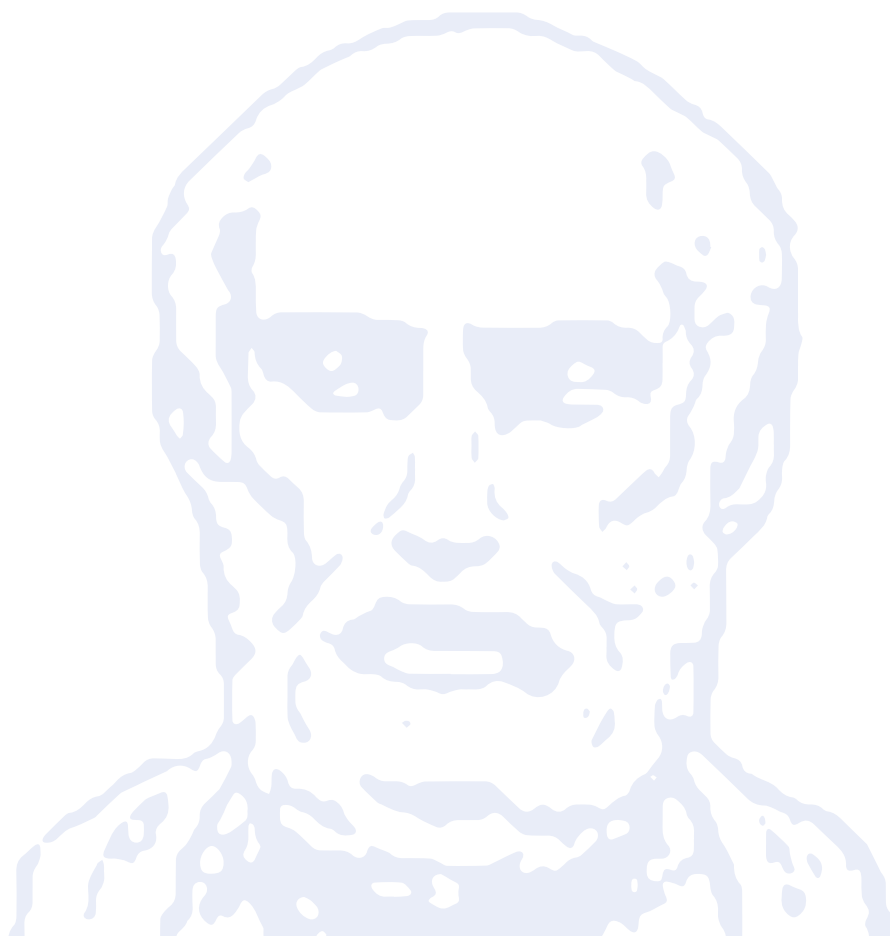

ΠΡΟΦΟΡΙΚΕΣ ΑΝΑΚΟΙΝΩΣΕΙΣ

Παρασκευή 23 Μαρτίου 2018

9.30-12.00 Προφορικές ανακοινώσεις - Χειρουργική Ενότητα

Προεδρείο: **Ιωάννης Κουτελιδάκης**

(Αναπληρωτής Καθηγητής Χειρουργικής, Β' Χειρουργική Κλινική, ΑΠΘ)

Μιχαήλ Αλατσάκης

(Διευθυντής Ε.Σ.Υ., Χειρουργική Κλινική, ΓΝΘ "Άγιος Δημήτριος")

OR. 01 ΧΡΗΣΗ ΒΙΟΣΥΝΘΕΤΙΚΗΣ ΚΟΛΛΑΣ ΓΙΑ ΤΗΝ ΚΑΘΗΛΩΣΗ ΤΩΝ ΠΛΕΓΜΑΤΩΝ ΣΕ ΛΑΠΑΡΟΣΚΟΠΙΚΗ ΑΠΟΚΑΤΑΣΤΑΣΗ ΑΜΦΟΤΕΡΟΠΛΕΥΡΗΣ ΒΟΥΒΩΝΟΚΗΛΗΣ ΜΕ ΤΗΝ ΤΕΧΝΙΚΗ TER

Γ. Χατζημαουροδής¹, N. Βολουδάκης¹, Η. Κωστάκης¹, Μ. Πενλίδης¹, Γ. Κοτορένη¹, Τ. Παυλίδης¹, Β. Παπαζιώγας¹, Ε. Χριστοφορίδης¹

¹ Β' Χειρουργική Κλινική, Τμήμα Ιατρικής, Σχολή Επιστημών Υγείας ΑΠΘ, ΓΝΘ «Γ. Γεννηματάς»

OR. 02 HEPATIC SUBCAPSULAR FLUID COLLECTIONS AFTER LAPAROSCOPIC CHOLECYSTECTOMY: CASE REPORT AND LITERATURE REVIEW

A. Prionas¹, A. Tsolakidis¹, C. Christou¹, A. Toulias¹, K. Giannoulis¹, G. Tsoufas¹, C. Spanos¹, S. Miliaras¹, V.N. Papadopoulos¹

¹ 1st University Surgery Clinic, School of Medicine, Aristotle University of Thessaloniki, General Hospital of Thessaloniki «Papageorgiou»

OR. 03 TRAUMA CARE, OUTCOMES AND COSTS IN A SYSTEM IN CRISIS: THE NECESSITY OF A GREEK NATIONAL DATABASE

A. Prionas¹, G. Tsoufas¹, C. Christou¹, A. Tsolakidis¹, A. Toulias¹, A. Papakoulas¹, A. Piachas¹, V.N. Papadopoulos¹

¹ 1st University Surgery Clinic, School of Medicine, Aristotle University of Thessaloniki, General Hospital of Thessaloniki «Papageorgiou»

OR. 04 ΜΕΛΕΤΩΝΤΑΣ ΤΗΝ ΕΠΙΠΤΩΣΗ ΤΟΥ ΤΡΑΥΜΑΤΟΣ ΣΤΗΝ ΕΛΛΑΔΑ: ΣΥΣΤΗΜΑΤΙΚΗ ΑΝΑΣΚΟΠΗΣΗ ΤΩΝ ΕΛΛΗΝΙΚΩΝ ΒΑΣΕΩΝ ΔΕΔΟΜΕΝΩΝ ΤΡΑΥΜΑΤΟΣ

A. Πριόνας¹, Χ. Χρήστου¹, Α. Τσολακίδης¹, Α. Τουλιάς¹, Γ. Τσουφάς¹, Β.Ν. Παπαδόπουλος¹

¹ Α' Χειρουργική Κλινική Αριστοτέλειο Πανεπιστήμιο Θεσσαλονίκης, Γενικό Νοσοκομείο Θεσσαλονίκης «Παπαγεωργίου»

OR. 05 Η ΧΕΙΡΟΥΡΓΙΚΗ ΑΝΤΙΜΕΤΩΠΙΣΗ ΤΩΝ ΠΑΘΗΣΕΩΝ ΤΟΥ ΘΥΡΕΟΕΙΔΟΥΣ ΑΔΕΝΑ: Η ΕΜΠΕΙΡΙΑ ΤΟΥ ΚΕΝΤΡΟΥ

A. Κοκολάκης¹, Κ. Κασπαριάν¹, Α.Ι. Τουλιάς¹, Σ. Μηλιάρης¹, Β.Ν. Παπαδόπουλος¹

¹ Αριστοτέλειο Πανεπιστήμιο Θεσσαλονίκης



OR. 06 Η ΧΡΗΣΗ ΤΟΥ ΕΝΔΑΓΓΕΙΑΚΟΥ ΧΗΜΕΙΟΕΜΒΟΛΙΣΜΟΥ ΚΑΙ ΤΟΥ ΔΙΑΔΕΡΜΙΚΟΥ ΚΑΥΤΗΡΙΑΣΜΟΥ ΡΑΔΙΟΣΥΧΝΟΤΗΤΩΝ ΣΤΗΝ ΑΝΤΙΜΕΤΩΠΙΣΗ ΑΣΘΕΝΩΝ ΜΕ ΗΠΑΤΙΚΕΣ ΚΑΚΟΗΘΕΙΕΣ ΠΡΟΧΩΡΗΜΕΝΟΥ ΣΤΑΔΙΟΥ

A. Πιάχας¹, A.I. Τουυλιάς¹, Σ. Χατζηισαάκ¹, A. Βλαχοδήμος¹, B. Παπαγιάννης¹, Γ. Τσουλάφας¹, A. Φιλλιπίδης¹, B.N. Παπαδόπουλος¹

¹ Αριστοτέλειο Πανεπιστήμιο Θεσσαλονίκης

OR. 07 ΧΕΙΡΟΥΡΓΙΚΗ ΑΝΤΙΜΕΤΩΠΙΣΗ ΕΥΜΕΓΕΘΟΥΣ ΒΛΕΝΝΩΔΟΥΣ ΑΔΕΝΟΚΑΡΚΙΝΩΜΑΤΟΣ ΠΑΧΕΟΣ ΕΝΤΕΡΟΥ

B. Ποζίδης¹, A.I. Τουυλιάς¹, Π. Λουφόπουλος¹, Δ. Γιακουστίδης¹, B.N. Παπαδόπουλος¹

¹ Αριστοτέλειο Πανεπιστήμιο Θεσσαλονίκης

OR. 08 ΧΕΙΡΟΥΡΓΙΚΗ ΑΝΤΙΜΕΤΩΠΙΣΗ ΣΠΑΝΙΟΥ ΓΙΓΑΝΤΟΚΥΤΤΑΡΙΚΟΥ ΟΓΚΟΥ ΤΩΝ ΜΑΛΑΚΩΝ ΜΟΡΙΩΝ ΤΟΥ ΜΗΡΟΥ

K. Κασπαριάν¹, I.A. Ζιώγας¹, A.I. Τουυλιάς¹, Γ. Τσουλάφας¹, B.N. Παπαδόπουλος¹

¹ Αριστοτέλειο Πανεπιστήμιο Θεσσαλονίκης

OR. 09 ΧΕΙΡΟΥΡΓΙΚΗ ΑΝΤΙΜΕΤΩΠΙΣΗ ΣΠΑΝΙΟΥ ΣΤΡΩΜΑΤΙΚΟΥ ΟΓΚΟΥ ΜΕ ΠΡΩΤΟΠΑΘΗ ΕΝΤΟΠΙΣΗ ΣΤΟ ΗΠΑΡ

A. Πιάχας, A.I. Τουυλιάς, Γ. Τσουλάφας, B.N. Παπαδόπουλος

¹ Αριστοτέλειο Πανεπιστήμιο Θεσσαλονίκης

OR. 10 ΧΟΛΟΚΥΣΤΕΚΤΟΜΗ: Η ΕΜΠΕΙΡΙΑ ΤΟΥ ΚΕΝΤΡΟΥ ΜΑΣ ΣΤΑ ΧΡΟΝΙΑ ΤΗΣ ΟΙΚΟΝΟΜΙΚΗΣ ΚΡΙΣΗΣ

I. Κένταρχος¹, Δ. Αθανασιάδης¹, I.A. Ζιώγας¹, A. Πιάχας¹, K. Γιαννιός¹, A.I. Τουυλιάς¹, Δ. Γιακουστίδης¹, K. Γιαννούλης¹, K. Σπανός¹, Σ. Μηλιαράς¹, Γ. Τσουλάφας¹, B.N. Παπαδόπουλος¹

¹ Αριστοτέλειο Πανεπιστήμιο Θεσσαλονίκης

OR. 11 ΦΘΟΡΙΖΟΥΣΑ ΧΟΛΑΓΓΕΙΟΓΡΑΦΙΑ ΚΑΤΑ ΤΗ ΔΙΑΡΚΕΙΑ ΤΗΣ ΛΑΠΑΡΟΣΚΟΠΙΚΗΣ ΧΟΛΟΚΥΣΤΕΚΤΟΜΗΣ ΜΕ ΤΗ ΧΡΗΣΗ ΠΡΑΣΙΝΟΥ ΤΗΣ ΙΝΔΟΚΥΑΝΙΝΗΣ

K. Τσαλής¹, I. Μαντζώρος¹, O. Ιωαννίδης¹, Δ. Κωνσταντάρας¹, Σ. Συμεωνίδης¹, Λ. Κιτσικώστα¹, I. Ζαρίφης¹, Λ. Λουτζίδου¹

¹ Δ' Χειρουργική Κλινική Αριστοτέλειο Πανεπιστήμιο Θεσσαλονίκης, Γενικό Νοσοκομείο Θεσσαλονίκης «Γεώργιος Παπανικολάου»

OR. 12 Η ΘΕΣΗ ΤΗΣ ΕΝΔΑΓΓΕΙΑΚΗΣ ΤΕΧΝΙΚΗΣ CHIMNEY ΣΤΗΝ ΑΝΤΙΜΕΤΩΠΙΣΗ ΠΑΘΟΛΟΓΙΚΩΝ ΚΑΤΑΣΤΑΣΕΩΝ ΤΗΣ ΑΟΡΤΗΣ. Η ΕΜΠΕΙΡΙΑ ΤΗΣ Α' ΧΕΙΡΟΥΡΓΙΚΗΣ ΚΛΙΝΙΚΗΣ Α.Π.Θ.

K. Σταυρίδης¹, Δ. Καραμάνος¹, N. Μελάς¹, I. Λαζαρίδης¹, K. Τιγκιρόπουλος¹, N. Ζαχαρόπουλος¹, N. Σαρατζής¹

¹ Α' Χειρουργική Κλινική Αριστοτελείου Πανεπιστημίου Θεσσαλονίκης, Αγγειοχειρουργικό Τμήμα, Γενικό Νοσοκομείο Θεσσαλονίκης Παπαγεωργίου

OR. 13 ΣΥΝΔΡΟΜΟ ΜΕΣΟΥ ΤΟΞΟΕΙΔΟΥΣ ΣΥΝΔΕΣΜΟΥ ΔΙΑΦΡΑΓΜΑΤΟΣ. ΠΑΡΟΥΣΙΑΣΗ ΔΥΟ ΠΕΡΙΣΤΑΤΙΚΩΝ.

Κ. Σταυρίδης¹, Κ. Γιαννιός¹, Κ. Τιγκιρόπουλος¹, Ν. Ζαχαρόπουλος¹, Ν. Μελάς¹, Δ. Καραμάνος¹, Ι. Λαζαρίδης¹, Μ. Μαντέλας¹, Ν. Σαρατζής¹

¹ Α' Χειρουργική Κλινική Αριστοτελείου Πανεπιστημίου Θεσσαλονίκης, Αγγειοχειρουργικό Τμήμα, Γενικό Νοσοκομείο Θεσσαλονίκης Παπαγεωργίου

OR. 14 ΒΟΔΥΤΙΤΕ ΛΙΠΟΑΝΑΡΡΟΦΗΣΗ ΚΑΙ ΤΑΥΤΟΧΡΟΝΗ ΣΥΣΦΙΞΗ ΜΕ ΡΑΔΙΟΣΥΧΝΟΤΗΤΕΣ

Χ. Χριστοφορίδου

Ιδιωτικό Ιατρείο Πλαστικής Χειρουργικής, Θεσσαλονίκη

OR. 15 ΣΥΓΚΡΙΣΗ ΤΗΣ ΣΥΧΝΟΤΗΤΑΣ ΕΜΦΑΝΙΣΗΣ ΔΙΕΓΧΕΙΡΗΤΙΚΟΥ ΣΥΝΔΡΟΜΟΥ ΧΑΛΑΡΗΣ ΙΡΙΔΑΣ (IFIS) ΜΕΤΑΞΥ ΑΡΡΕΝΩΝ ΚΑΙ ΘΗΛΕΩΝ ΑΣΘΕΝΩΝ

Α. Τζαμάλης¹, Δ. Κουταλή¹, Α. Μάτσου¹, Μ. Δερμενούδη¹, Π. Μπραζιτικός¹, Ι. Τσινόπουλος¹

¹ Β' Πανεπιστημιακή Οφθαλμολογική Κλινική Αριστοτέλειο Πανεπιστήμιο Θεσσαλονίκης, Γενικό Νοσοκομείο Θεσσαλονίκης «Παπαγεωργίου»

OR. 16 ΣΚΕΥΑΣΜΑ ΓΕΝΟΣΗΜΟΥ ΤΡΥΡΑΝ ΒΛΥΕ ΩΣ ΠΙΘΑΝΗ ΑΙΤΙΑ ΣΕΙΡΑΣ ΠΕΡΙΣΤΑΤΙΚΩΝ ΣΥΝΔΡΟΜΟΥ ΤΟΞΙΚΟΤΗΤΑΣ ΠΡΟΣΘΙΟΥ ΗΜΙΜΟΡΙΟΥ ΜΕΤΑ ΑΠΟ ΑΝΕΠΙΠΛΕΚΤΗ ΕΠΕΜΒΑΣΗ ΚΑΤΑΡΡΑΚΤΗ

Α. Τζαμάλης¹, Δ. Κουτσιμπογεώργος¹, Α. Μάτσου¹, Δ. Τζέτζη¹, Ι. Τσινόπουλος¹, Σ. Δημητράκος¹, Π. Μπραζιτικός¹

¹ Β' Οφθαλμολογική Κλινική Αριστοτέλειο Πανεπιστήμιο Θεσσαλονίκης, Γενικό Νοσοκομείο Θεσσαλονίκης, «Παπαγεωργίου»

OR. 17 ΑΜΦΟΤΕΡΟΠΛΕΥΡΗ ΝΕΥΡΟΑΜΦΙΒΛΗΣΤΡΟΕΙΔΙΤΙΔΑ ΜΕ ΜΟΝΟΠΛΕΥΡΗ ΠΤΩΣΗ ΟΡΑΣΗΣ ΩΣ ΠΡΩΤΗ ΕΚΔΗΛΩΣΗ ΝΕΥΡΟΣΥΦΙΛΗΣ

Μ. Σαμουηλίδου¹, Α. Τζαμάλης¹, Π. Μπραζιτικός¹, Ι. Τσινόπουλος¹

¹ Β' Οφθαλμολογική Κλινική, Αριστοτέλειο Πανεπιστήμιο Θεσσαλονίκης, Γενικό Νοσοκομείο «Παπαγεωργίου»

OR. 18 ΜΟΝΟΠΛΕΥΡΗ ΩΧΡΟΠΑΘΕΙΑ ΜΕΤΑ ΑΠΟ ΗΛΕΚΤΡΙΚΟ ΕΓΚΑΥΜΑ ΥΨΗΛΗΣ ΤΑΣΗΣ: ΠΡΩΤΗ ΠΕΡΙΓΡΑΦΗ ΕΥΡΗΜΑΤΩΝ ΣΤΗΝ ΟΣΤ ΑΓΓΕΙΟΓΡΑΦΙΑ

Α. Μαγκούτης¹, Μ. Σαμουηλίδου¹, Α. Τζαμάλης¹, Ι. Τσινόπουλος¹, Π. Μπραζιτικός

¹ Β' Οφθαλμολογική Κλινική, Αριστοτέλειο Πανεπιστήμιο Θεσσαλονίκης, Γενικό Νοσοκομείο Θεσσαλονίκης «Παπαγεωργίου»

OR. 19 ΧΟΡΙΟΕΙΔΙΚΗ ΝΕΟΑΓΓΕΙΩΣΗ ΠΡΟΚΑΛΟΥΜΕΝΗ ΑΠΟ ΛΕΙΖΕΡ ΑΛΕΞΑΝΔΡΙΤΗ ΘΕΡΑΠΕΥΘΗΚΕ ΕΠΙΤΥΧΩΣ ΜΕ ΑΦΛΙΜΠΕΡΣΕΠΤΗ

Α. Διάφας¹, Δ. Σταμπουλή², Α. Δαστιρίδου¹, Ι. Τσινόπουλος¹, Σ. Ανδρούδη³, Π. Μπραζιτικός¹

¹ Β' Οφθαλμολογική Κλινική, Αριστοτέλειο Πανεπιστήμιο Θεσσαλονίκης, Γενικό Νοσοκομείο "Παπαγεωργίου", Θεσσαλονίκη

² Οφθαλμολογική Κλινική, Γενικό Νοσοκομείο Ξάνθης

³ Οφθαλμολογική Κλινική, Πανεπιστήμιο Θεσσαλίας, Λάρισα



12.30-14.00 Προφορικές ανακοινώσεις

Προεδρείο: **Βασίλειος Κώτσης**

(Αναπληρωτής Καθηγητής Παθολογίας, Γ' Παθολογική Κλινική, ΑΠΘ)

Εμμανουήλ Σινάκος

(Επίκουρος Καθηγητής Παθολογίας-Ηπατολογίας, Δ' Παθολογική Κλινική, ΑΠΘ)

OR. 20 ΑΙΜΟΦΑΓΟΚΥΤΤΑΡΙΚΟ ΣΥΝΔΡΟΜΟ ΣΕ ΑΓΟΡΙ ΜΕ ΛΟΙΜΩΔΗ ΜΟΝΟΠΥΡΗΝΩΣΗ (EBV)

Ε. Βόλακλη¹, Α. Καλαϊτζή¹, Ε. Χοχλιούρου¹, Α. Βιολάκη¹, Π.Ε. Μαντζαφλήρη¹, Σ. Καλαμήτσου¹, Μ. Σβήρκος¹, Α. Κασίμης¹, Μ. Σδούγκα¹

¹ Μονάδα Εντατικής Θεραπείας Παιδών, Γενικό Νοσομείο Θεσσαλονίκης «Ιπποκράτειο»

OR. 21 ΔΕΡΜΙΚΗ ΑΓΩΓΙΜΟΤΗΤΑ ΚΑΙ ΥΓΡΑΣΙΑ, ΟΡΓΑΝΑ ΜΕΤΡΗΣΗΣ ΑΓΩΓΙΜΟΤΗΤΑΣ Α.Χ. Ελευθεριάδου¹, Δ. Καπουκρανίδου²

¹ Πρόγραμμα Μεταπτυχιακών Σπουδών Ιατρικής Πληροφορικής (ΠΡΟ.ΜΕ.Σ.Ι.Π.), Τμήμα Ιατρικής, Σχολή Επιστημών Υγείας, Αριστοτέλειο Πανεπιστήμιο Θεσσαλονίκης

² Εργαστήριο Φυσιολογίας και Φαρμακολογίας, Τμήμα Ιατρικής, Σχολή Επιστημών Υγείας, Αριστοτέλειο Πανεπιστήμιο Θεσσαλονίκης

OR. 22 ΑΝΑΠΤΥΞΗ ΧΟΝΔΡΟΥ ΣΕ ΤΡΙΣΔΙΑΣΤΑΤΑ ΕΚΤΥΠΩΜΕΝΑ ΙΚΡΙΩΜΑΤΑ ΠΟΛΥΚΑΠΡΟΛΑΚΤΟΝΗΣ ΑΠΟ ΜΕΣΕΓΧΥΜΑΤΙΚΑ ΒΛΑΣΤΙΚΑ ΚΥΤΤΑΡΑ ΛΙΠΩΔΟΥΣ ΙΣΤΟΥ ΑΝΘΡΩΠΟΥ

Κ. Θεοδωρίδης¹, Ε. Αγγελίδου¹, Θ. Βαβίλης¹, Μ.Ε. Μάνθου², Α. Τσιμπώνης³, Ε. Δεμίρης³, Α. Κριτής¹

¹ Εργαστήριο Φυσιολογίας, Τομέας Φυσιολογίας - Φαρμακολογίας, Τμήμα Ιατρικής, Σχολή Επιστημών Υγείας, Αριστοτέλειο Πανεπιστήμιο Θεσσαλονίκης

² Εργαστήριο Ιστολογίας Εμβρυολογίας και Ανθρωπολογίας Τμήμα Ιατρικής, Σχολή Επιστημών Υγείας, Αριστοτέλειο Πανεπιστήμιο Θεσσαλονίκης

³ Τομέας Πλαστικής Χειρουργικής, Αριστοτέλειο Πανεπιστήμιο Θεσσαλονίκης, Γενικό Περιφερειακό Νοσοκομείο Θεσσαλονίκης «ΠΑΠΑΓΕΩΡΓΙΟΥ»

OR. 23 Η ΧΡΟΝΙΑ ΑΥΞΗΣΗ ΤΗΣ ΕΝΔΟΚΟΙΛΙΑΚΗΣ ΠΙΕΣΗΣ ΠΡΟΚΑΛΕΙ ΟΞΕΙΔΩΤΙΚΟ STRESS ΣΤΟ ΗΠΑΡ. (ΠΕΙΡΑΜΑΤΙΚΗ ΕΡΓΑΣΙΑ ΣΕ ΚΟΥΝΕΛΙΑ)

Ν. Μιχαλόπουλος¹, Θ. Παπαβραμίδης², Γ. Κολιάκος³, Β. Τζιούφα⁴, Θ. Λάζου¹, Κ. Τοπουρίδου³, Σ. Αραμπατζή¹, Ε. Μπερετούλη⁴, Ι. Κεσίσογλου¹, Σ. Παπαβραμίδης¹

¹ Γ' Χειρουργική Κλινική, Αριστοτέλειο Πανεπιστήμιο Θεσσαλονίκης, Πανεπιστημιακό Γενικό Νοσοκομείο Θεσσαλονίκης ΑΧΕΠΑ

² Προπαιδευτική Χειρουργική Κλινική, Αριστοτέλειο Πανεπιστήμιο Θεσσαλονίκης, Πανεπιστημιακό Γενικό Νοσοκομείο Θεσσαλονίκης ΑΧΕΠΑ

³ Εργαστήριο Βιοχημείας, Αριστοτέλειο Πανεπιστήμιο Θεσσαλονίκης

⁴ Εργαστήριο Παθολογοανατομίας, Αριστοτέλειο Πανεπιστήμιο Θεσσαλονίκης

OR. 24 Η ΣΥΜΒΟΛΗ ΤΗΣ PCSK9 ΣΤΗΝ ΚΑΤΑΝΟΜΗ ΤΟΥ ΛΙΠΟΥΣ

Δ. Δεσσέ¹, Χ. Τσαγκάρης¹

¹ Ιατρική Σχολή, Πανεπιστήμιο Κρήτης, Ηράκλειο

OR. 25 ΤΕΧΝΙΚΕΣ ΑΝΙΧΝΕΥΣΗΣ ΚΑΙ ΣΥΣΚΕΥΕΣ ΑΝΤΙΜΕΤΩΠΙΣΗΣ ΧΡΟΝΙΟΥ ΠΟΝΟΥ

Ε. Καλλίνη¹, Δ. Καπουκρανίδου²

¹ Πρόγραμμα Μεταπτυχιακών Σπουδών Ιατρικής Πληροφορικής (ΠΡΟ.ΜΕ.Σ.Ι.Π.), Τμήμα Ιατρικής, Σχολή Επιστημών Υγείας, Αριστοτέλειο Πανεπιστήμιο Θεσσαλονίκης

² Εργαστήριο Φυσιολογίας και Φαρμακολογίας, Τμήμα Ιατρικής, Σχολή Επιστημών Υγείας, Αριστοτέλειο Πανεπιστήμιο Θεσσαλονίκης

OR. 26 Η ΧΡΗΣΗ ΤΗΣ ΤΕΧΝΟΛΟΓΙΑΣ ΣΤΗΝ ΠΡΩΙΜΗ ΔΙΑΓΝΩΣΗ ΔΙΑΤΑΡΑΧΩΝ ΒΑΔΙΣΗΣ ΣΕ ΗΛΙΚΙΩΜΕΝΑ ΑΤΟΜΑ

Δ. Πετσάνη¹, Δ. Καπουκρανίδου²

¹ Πρόγραμμα Μεταπτυχιακών Σπουδών Ιατρικής Πληροφορικής (ΠΡΟ.ΜΕ.Σ.Ι.Π.), Τμήμα Ιατρικής, Σχολή Επιστημών Υγείας, Αριστοτέλειο Πανεπιστήμιο Θεσσαλονίκης

² Εργαστήριο Φυσιολογίας και Φαρμακολογίας, Τμήμα Ιατρικής, Σχολή Επιστημών Υγείας, Αριστοτέλειο Πανεπιστήμιο Θεσσαλονίκης

OR. 27 ΕΠΙΣΚΟΠΗΣΗ ΒΑΣΕΩΝ ΔΕΔΟΜΕΝΩΝ ΣΧΕΤΙΚΩΝ ΜΕ ΤΗΝ ΑΝΟΙΑ ΣΕ ΠΑΓΚΟΣΜΙΟ ΕΠΙΠΕΔΟ: Η ΣΥΝΕΙΣΦΟΡΑ ΤΟΥΣ ΣΤΗΝ ΕΠΙΣΤΗΜΟΝΙΚΗ ΚΟΙΝΩΤΗΤΑ

Ε.Μ. Ταμπάκη¹, Δ. Καπουκρανίδου²

¹ Πρόγραμμα Μεταπτυχιακών Σπουδών Ιατρικής Πληροφορικής (ΠΡΟ.ΜΕ.Σ.Ι.Π.), Τμήμα Ιατρικής, Σχολή Επιστημών Υγείας, Αριστοτέλειο Πανεπιστήμιο Θεσσαλονίκης

² Εργαστήριο Φυσιολογίας και Φαρμακολογίας, Τμήμα Ιατρικής, Σχολή Επιστημών Υγείας, Αριστοτέλειο Πανεπιστήμιο Θεσσαλονίκης

OR. 28 ΣΥΣΚΕΥΕΣ ΚΑΤΑΓΡΑΦΗΣ ΠΑΡΑΜΕΤΡΩΝ ΚΥΚΛΟΦΟΡΙΚΟΥ

Δ.Χάμου¹, Δ. Καπουκρανίδου²

¹ Διατμηματικό Πρόγραμμα Μεταπτυχιακών Σπουδών Ιατρικής Πληροφορικής, των Τμημάτων Πληροφορικής, Ιατρικής και Ηλεκτρολόγων Μηχανικών και Μηχανικών Υπολογιστών, Αριστοτέλειο Πανεπιστήμιο Θεσσαλονίκης

² Σχολή Επιστημών Υγείας, Τμήμα Ιατρικής, Αριστοτέλειο Πανεπιστήμιο Θεσσαλονίκης

OR. 29 ΘΑΝΑΤΟΦΟΡΟΣ ΚΕΓΧΡΟΕΙΔΗΣ ΦΥΜΑΤΙΩΣΗ ΜΕΤΑ ΑΠΟ ΕΝΔΟΚΥΣΤΙΚΕΣ ΕΓΧΥΣΕΙΣ BCG

Β. Σιώκας¹, Α. Αποστολίδου¹, Φ. Χατζηνικολάου¹, Λ. Κοβάτση¹

¹ Εργαστήριο Ιατροδικαστικής και Τοξικολογίας, Τμήμα Ιατρικής, Αριστοτέλειο Πανεπιστήμιο Θεσσαλονίκης

OR. 30 ΧΗΜΙΟΘΕΡΑΠΕΥΤΙΚΑ ΦΑΡΜΑΚΑ ΚΑΙ ΑΙΜΑΤΟΕΓΚΕΦΑΛΙΚΟΣ ΦΡΑΓΜΟΣ
Μ. Μπούλκου¹, Δ. Μακράκης¹

¹ Ιατρική Σχολή, Πανεπιστήμιο Κρήτης, Ηράκλειο



OR. 31 ΑΡΝΗΣΗ ΛΗΨΗΣ ΤΡΟΦΗΣ ΣΕ ΑΣΘΕΝΕΙΣ ΜΕ ΨΥΧΙΚΗ ΝΟΣΟ

Π. Βασιλειάδης¹, Γ. Μαυρίδης¹, Α. Τσαγγαλέας¹, Ε. Αλεξιάδου¹, Α. Τσινάρη¹,
Γ. Παπαναστασίου¹, Χ. Χαραλάμπους¹

¹ Παθολογική Κλινική Ψυχιατρικού Νοσοκομείου Θεσσαλονίκης

OR. 32 ΑΠΟΤΟΞΙΝΩΣΗ ΑΠΟ ΑΛΚΟΟΛ ΣΤΑ ΠΛΑΙΣΙΑ ΤΟΥ ΕΣΥ - ΠΡΟΓΡΑΜΜΑ «ΜΕΘΕΞΙΣ»

Π. Βασιλειάδης¹, Γ. Μαυρίδης¹, Α. Τσινάρη¹, Γ. Τσενεκίδης², Α. Τσαγγαλέας¹,
Γ. Παπαναστασίου¹, Β. Μάρη², Χ. Χαραλάμπους¹

¹ Παθολογική Κλινική, Ψυχιατρικό Νοσοκομείο Θεσσαλονίκης

² Πρόγραμμα «ΜΕΘΕΞΙΣ», Θεσσαλονίκη

17.00-19.00 Προφορικές ανακοινώσεις - Παθολογική Ενότητα

Προεδρείο: **Θεμιστοκλής Βασιλειάδης**

(Αναπληρωτής Καθηγητής Παθολογίας - Ηπατολογίας στη Γ' Παθολογική Κλινική ΑΠΘ, Νοσοκομείο "Γ. Παπαγεωργίου")

Κωνσταντίνος Τζιόμαλος

(Επίκουρος Καθηγητής Παθολογίας, Α' Προπαιδευτική Παθολογική Κλινική, ΑΠΘ)

OR.33 Η 24ΩΡΗ ΚΑΤΑΓΡΑΦΗ ΤΗΣ ΑΡΤΗΡΙΑΚΗΣ ΠΙΕΣΗΣ ΕΝΑΝΤΙ ΤΗΣ ΚΑΤΑΓΡΑΦΗΣ ΣΤΟ ΣΠΙΤΙ ΩΣ ΠΡΟΣ ΤΗ ΠΡΟΒΛΕΨΗ ΠΡΩΙΜΗΣ ΑΡΤΗΡΙΑΚΗΣ ΣΚΛΗΡΙΑΣ Χ. Αντζα¹, Ι. Δουνδουλάκης¹, Σ. Σταμπουλή², Β. Κώτσης¹

¹ Γ' Πανεπιστημιακή Παθολογική Κλινική ΑΠΘ, Ιατρείο Υπέρτασης-24ωρης Καταγραφής της Αρτηριακής Πίεσης, Γενικό Νοσοκομείο Θεσσαλονίκης Παπαγεωργίου

² Α' Πανεπιστημιακή Παιδιατρική Κλινική, Αριστοτέλειο Πανεπιστήμιο Θεσσαλονίκης, Γενικό Νοσοκομείο Θεσσαλονίκης «Ιπποκράτειο»

OR.34 ΠΡΟΓΝΩΣΤΙΚΟΙ ΠΑΡΑΓΟΝΤΕΣ ΕΚΒΑΣΗΣ ΤΟΥ ΟΞΕΟΣ ΙΣΧΑΙΜΙΚΟΥ ΑΓΓΕΙΑΚΟΥ ΕΓΚΕΦΑΛΙΚΟΥ ΕΠΙΣΟΔΙΟΥ ΣΕ ΑΣΘΕΝΕΙΣ ΜΕ ΣΑΚΧΑΡΩΔΗ ΔΙΑΒΗΤΗ ΤΥΠΟΥ 2

Μ. Παπαγιάννη¹, Κ. Τζιόμαλος¹, Κ. Χρήστου¹, Σ.Μ. Αγγελοπούλου¹, Σ. Κωστάκη¹, Μ. Βέργου¹, Γ. Παναγιώτου¹, Τ. Διδάγγελος¹, Χ. Σαββόπουλος¹, Α.Ι. Χατζητόλιος¹

¹ Α' Προπαιδευτική Παθολογική Κλινική, Τμήμα Ιατρικής, Αριστοτέλειο Πανεπιστήμιο Θεσσαλονίκης, Πανεπιστημιακό Γενικό Νοσοκομείο Θεσσαλονίκης ΑΧΕΠΑ

OR.35 ΣΗΨΑΙΜΙΑ ΑΠΟ ΑΝΘΕΚΤΙΚΑ ΣΤΙΣ ΚΑΡΒΑΠΕΝΕΜΕΣ GRAM-ΑΡΝΗΤΙΚΑ ΒΑΚΤΗΡΙΑ ΣΕ ΜΟΝΑΔΑ ΕΝΤΑΤΙΚΗΣ ΘΕΡΑΠΕΙΑΣ ΠΑΙΔΩΝ: ΠΑΡΑΓΟΝΤΕΣ ΚΙΝΔΥΝΟΥ ΚΑΙ ΕΚΒΑΣΕΙΣ

Β.Μ. Δάρδα¹, Η. Ιωσηφίδης¹, Χ. Ανταχόπουλος¹, Ε. Βόλακλη², Μ. Σδούγκα²,
Ε. Ροηλίδης¹

¹ Μονάδα Λοιμώξεων, Γενικό Νοσοκομείο Θεσσαλονίκης «Ιπποκράτειο»

² Μονάδα Εντατικής Θεραπείας Παιδών, Γενικό Νοσοκομείο Θεσσαλονίκης «Ιπποκράτειο»

OR.36 Η ΕΜΦΑΝΙΣΗ ΠΥΕΛΟΝΕΦΡΙΤΙΔΑΣ ΑΝΤΑΝΑΚΛΑ ΤΗ ΒΑΡΥΤΗΤΑ ΤΟΥ ΕΓΚΕΦΑΛΙΚΟΥ ΕΠΕΙΣΟΔΙΟΥ ΑΛΛΑ ΔΕΝ ΕΠΗΡΕΑΖΕΙ ΤΗΝ ΕΚΒΑΣΗ ΤΩΝ ΑΣΘΕΝΩΝ ΜΕ ΟΞΥ ΙΣΧΑΙΜΙΚΟ ΑΓΓΕΙΑΚΟ ΕΓΚΕΦΑΛΙΚΟ ΕΠΕΙΣΟΔΙΟ

Μ. Παπαγιάννη¹, Κ. Τζιόμαλος¹, Σ. Κωστάκη¹, Σ.Μ. Αγγελοπούλου¹, Κ. Χρήστου¹, Ε. Ζτρίβα¹, Δ. Μυλωνάς¹, Δ.Θ. Κωστούρου¹, Χ. Σαββόπουλος¹, Α.Ι. Χατζητόλιος¹

¹ Σχολή Επιστημών Υγείας, Τμήμα Ιατρικής, Αριστοτέλειο Πανεπιστήμιο Θεσσαλονίκης

OR.37 ΕΦΑΡΜΟΓΗ ΠΡΟΓΡΑΜΜΑΤΟΣ ΟΡΘΟΛΟΓΙΚΗΣ ΧΡΗΣΗΣ ΑΝΤΙΒΙΟΤΙΚΩΝ ΣΕ ΜΟΝΑΔΑ ΕΝΤΑΤΙΚΗΣ ΘΕΡΑΠΕΙΑΣ ΕΝΗΛΙΚΩΝ

Η. Ιωσηφίδης¹, Δ. Κοτζαδάμης¹, Ε. Χωραφά¹, Σ. Παπαχρήστου¹, Α. Πυρπασπούλου¹, Χ. Ανταχόπουλος¹, Ε. Μάσσα³, Θ. Θολιώτη³, Ι. Κοτσαμίδη³, Ι. Αλευρούδη³, Ε. Μουλούδης³, Ε.Ι. Χρήστου², Ε. Ροηλίδης¹

¹ Τμήμα λοιμώξεων, Γ Παιδιατρική Κλινική, Αριστοτέλειο Πανεπιστήμιο Θεσσαλονίκης

² Φαρμακείο, Γενικό Νοσοκομείο Θεσσαλονίκης «Ιπποκράτειο»

³ Μονάδα Εντατικής Θεραπείας Ενηλίκων, Γενικό Νοσοκομείο Θεσσαλονίκης «Ιπποκράτειο»

OR.38 Η ΠΑΧΥΣΑΡΚΙΑ ΑΠΟΤΕΛΕΙ ΑΝΕΞΑΡΤΗΤΟ ΠΑΡΑΓΟΝΤΑ ΚΙΝΔΥΝΟΥ ΓΙΑ ΕΜΦΑΝΙΣΗ ΠΝΕΥΜΟΝΙΑΣ ΣΕ ΑΣΘΕΝΕΙΣ ΜΕ ΟΞΥ ΙΣΧΑΙΜΙΚΟ ΑΓΓΕΙΑΚΟ ΕΓΚΕΦΑΛΙΚΟ ΕΠΕΙΣΟΔΙΟ

Μ. Παπαγιάννη¹, Κ. Τζιόμαλος¹, Σ. Κωστάκη¹, Σ.Μ. Αγγελοπούλου¹, Κ. Χρήστου¹, Α. Σοφογιάννη¹, Σ. Αλκαγιέτ¹, Γ. Χατζόπουλος¹, Χ. Σαββόπουλος¹, Α.Ι. Χατζητόλιος¹

¹ Σχολή Επιστημών Υγείας, Τμήμα Ιατρικής, Αριστοτέλειο Πανεπιστήμιο Θεσσαλονίκης

OR.39 ΠΡΟΓΝΩΣΤΙΚΟΙ ΠΑΡΑΓΟΝΤΕΣ ΕΚΒΑΣΗΣ ΤΟΥ ΟΞΕΟΣ ΙΣΧΑΙΜΙΚΟΥ ΑΓΓΕΙΑΚΟΥ ΕΓΚΕΦΑΛΙΚΟΥ ΕΠΕΙΣΟΔΙΟΥ ΣΕ ΑΣΘΕΝΕΙΣ ΜΕ ΑΡΤΗΡΙΑΚΗ ΥΠΕΡΤΑΣΗ

Μ. Παπαγιάννη¹, Κ. Τζιόμαλος¹, Κ. Χρήστου¹, Σ.Μ. Αγγελοπούλου¹, Σ. Κωστάκη¹, Α. Πασχαλά¹, Ε. Φαχούρη¹, Χ. Μάντσιου¹, Χ. Σαββόπουλος¹, Α.Ι. Χατζητόλιος¹

¹ Σχολή Επιστημών Υγείας, Τμήμα Ιατρικής, Αριστοτέλειο Πανεπιστήμιο Θεσσαλονίκης

OR.40 Ο ΣΑΚΧΑΡΩΔΗΣ ΔΙΑΒΗΤΗΣ ΔΕ ΣΧΕΤΙΖΕΤΑΙ ΜΕ ΤΗΝ ΕΜΦΑΝΙΣΗ Η ΤΗΝ ΕΚΒΑΣΗ ΤΗΣ ΠΝΕΥΜΟΝΙΑΣ ΣΕ ΑΣΘΕΝΕΙΣ ΜΕ ΟΞΥ ΙΣΧΑΙΜΙΚΟ ΑΓΓΕΙΑΚΟ ΕΓΚΕΦΑΛΙΚΟ ΕΠΕΙΣΟΔΙΟ

Μ. Παπαγιάννη¹, Κ. Τζιόμαλος¹, Σ. Κωστάκη¹, Σ.Μ. Αγγελοπούλου¹, Κ. Χρήστου¹, Δ. Πιλάλας¹, Ε. Βαλανίκας¹, Τ. Διδάγγελος¹, Χ. Σαββόπουλος¹, Α.Ι. Χατζητόλιος¹

¹ Σχολή Επιστημών Υγείας, Τμήμα Ιατρικής, Αριστοτέλειο Πανεπιστήμιο Θεσσαλονίκης

OR.41 Η ΕΜΦΑΝΙΣΗ ΠΝΕΥΜΟΝΙΑΣ ΑΥΞΑΝΕΙ ΤΟΝ ΚΙΝΔΥΝΟ ΘΑΝΑΤΟΥ ΣΕ ΑΣΘΕΝΕΙΣ ΜΕ ΟΞΥ ΙΣΧΑΙΜΙΚΟ ΑΓΓΕΙΑΚΟ ΕΓΚΕΦΑΛΙΚΟ ΕΠΕΙΣΟΔΙΟ ΑΝΕΞΑΡΤΗΤΑ ΑΠΟ ΤΗ ΒΑΡΥΤΗΤΑ ΤΟΥ ΕΓΚΕΦΑΛΙΚΟΥ ΕΠΕΙΣΟΔΙΟΥ

Μ. Παπαγιάννη¹, Κ. Τζιόμαλος¹, Σ. Κωστάκη¹, Σ.Μ. Αγγελοπούλου¹, Κ. Χρήστου¹, Σ. Σάτσογλου¹, Α. Παπαγιάννης¹, Γ. Πολυχρονόπουλος¹, Χ. Σαββόπουλος¹, Α.Ι. Χατζητόλιος¹

¹ Σχολή Επιστημών Υγείας, Τμήμα Ιατρικής, Αριστοτέλειο Πανεπιστήμιο Θεσσαλονίκης



Σάββατο 24 Μαρτίου 2018

9.30 - 11.30 Προφορικές ανακοινώσεις

Προεδρείο: **Χρήστος Κάρκος**

(Επίκουρος Καθηγητής Αγγειοχειρουργικής, Ε΄ Χειρουργική Κλινική, ΑΠΘ)

Νίκη Κατσίκη

(Παθολόγος, Πανεπιστημιακή Υπότροφος Β΄ Προπαιδευτική Παθολογική Κλινική, ΑΠΘ, Π.Γ.Ν. «Ιπποκράτειο»)

OR.42 ΑΝΑΔΥΟΜΕΝΑ ΝΟΣΗΜΑΤΑ ΛΟΓΩ ΤΗΣ ΚΛΙΜΑΤΙΚΗΣ ΑΛΛΑΓΗΣ. ΔΕΔΟΜΕΝΑ ΚΑΙ ΣΧΕΤΙΚΗ ΠΟΛΙΤΙΚΗ ΣΤΗΝ Ε.Ε.

Α. Ανέστης^{1,2}, Ν. Παπαδάκης¹

¹ Εργαστήριο Υγιεινής, Τομέας Βιολογικών Επιστημών & Προληπτικής Ιατρικής, Τμήμα Ιατρικής, Αριστοτέλειο Πανεπιστήμιο Θεσσαλονίκης

² Τομέας Επιστημών και Τεχνολογίας, Αμερικανικό Κολέγιο Θεσσαλονίκης

OR.43 ΚΛΙΜΑΤΙΚΗ ΑΛΛΑΓΗ ΚΑΙ ΑΝΑΠΤΥΞΗ ΜΙΚΡΟΒΙΑΚΟΥ ΦΟΡΤΙΟΥ ΣΤΑ ΔΙΟΥΡΑ ΜΑΛΑΚΙΑ: ΔΙΕΡΕΥΝΗΣΗ ΤΗΣ ΕΠΙΚΙΝΔΥΝΟΤΗΤΑΣ ΓΙΑ ΤΗΝ ΥΓΕΙΑ ΤΩΝ ΚΑΤΑΝΑΛΩΤΩΝ

Α. Ζγουρίδου¹, Ε. Τρυπιδάκη¹, Α. Ανέστης^{2,3}, Ν. Παπαδάκης², Β. Μιχαηλίδης¹

¹ Εργαστήριο Φυσιολογίας Ζώων, Τομέας Ζωολογίας, Τμήμα Βιολογίας, Αριστοτέλειο Πανεπιστήμιο Θεσσαλονίκης

² Εργαστήριο Υγιεινής, Τομέας Βιολογικών Επιστημών & Προληπτικής Ιατρικής, Τμήμα Ιατρικής, Αριστοτέλειο Πανεπιστήμιο Θεσσαλονίκης

³ Τομέας Επιστημών και Τεχνολογίας, Αμερικανικό Κολέγιο Θεσσαλονίκης

OR.44 ΠΕΡΙΒΑΛΛΟΝΤΙΚΟΙ ΠΑΡΑΓΟΝΤΕΣ ΚΑΙ ΝΟΣΟΣ ΤΟΥ ΠΑΡΚΙΝΣΟΝ. ΣΥΣΧΕΤΙΣΗ ΜΕ ΤΑ ΔΕΔΟΜΕΝΑ ΠΕΡΙΒΑΛΛΟΝΤΙΚΗΣ ΡΥΠΑΝΣΗΣ ΣΤΗΝ ΕΥΡΩΠΑΪΚΗ ΕΝΩΣΗ (Ε.Ε.)

Α. Ανέστης^{1,2}, Δ. Μπακαλούδη¹, Α. Καρακελίδης¹, Ν. Παπαδάκης¹

¹ Εργαστήριο Υγιεινής, Τομέας Βιολογικών Επιστημών & Προληπτικής Ιατρικής, Τμήμα Ιατρικής, Αριστοτέλειο Πανεπιστήμιο Θεσσαλονίκης

² Τομέας Επιστημών και Τεχνολογίας, Αμερικανικό Κολέγιο Θεσσαλονίκης

OR.45 ΔΕΙΚΤΗΣ ΚΑΘΑΡΣΗΣ ΠΝΕΥΜΟΝΩΝ ΚΑΙ ΙΚΑΝΟΤΗΤΑ ΓΙΑ ΑΣΚΗΣΗ ΣΕ ΠΑΙΔΙΑ ΚΑΙ ΕΦΗΒΟΥΣ ΜΕ ΒΡΟΧΟΠΝΕΥΜΟΝΙΚΗ ΔΥΣΠΛΑΣΙΑ

Ε. Κουρούκλη¹, Ε. Χατζηαγόρου¹, Κ. Σαραφίδης², Ι. Τσανάκας¹

¹ Παιδοπνευμονολογική μονάδα, Γ΄ Παιδιατρική Κλινική, Αριστοτέλειο Πανεπιστήμιο Θεσσαλονίκης

² Α΄ Νεογολογική Κλινική, Αριστοτέλειο Πανεπιστήμιο Θεσσαλονίκης

OR.46 ΧΟΡΗΓΗΣΗ L-ΣΕΛΗΝΟΜΕΘΕΙΟΝΙΝΗΣ ΣΕ ΠΑΙΔΙΑ ΚΑΙ ΕΦΗΒΟΥΣ ΜΕ ΘΥΡΕΟΕΙΔΙΤΙΔΑ ΗΛΣΗΜΟΤΟ: ΤΥΧΑΙΟΠΟΙΗΜΕΝΗ ΔΙΠΛΗ ΤΥΦΛΗ ΚΛΙΝΙΚΗ ΔΟΚΙΜΗ

I. Κύργιος¹, Σ. Γκίζα¹, Ε.Π. Κοτανίδου¹, Α. Κλεισαρχάκη¹, Β.Ρ. Τσινοπούλου¹, Α. Παπαδοπούλου¹, Α. Μαρκαντωνάτου², Ε. Κανελλίδου², Α. Γιαννακού², Α. Γαλλή-Τσινοπούλου¹

¹ Δ' Παιδιατρική Κλινική, Ιατρικό Τμήμα Σχολής Επιστημών Υγείας Αριστοτελείου Πανεπιστημίου Θεσσαλονίκης, Γενικό Νοσοκομείο Θεσσαλονίκης «Παπαγεωργίου»

² Εργαστήριο Ανοσολογίας-Ιστοσυμβατότητας, Γενικό Νοσοκομείο Θεσσαλονίκης «Παπαγεωργίου»

OR.47 ΑΠΟΤΕΛΕΣΜΑΤΑ ΤΗΣ ΘΕΡΑΠΕΙΑΣ ΜΕ LUMACAFTOR/IVACAFTOR ΣΤΗΝ ΑΝΑΠΝΕΥΣΤΙΚΗ ΛΕΙΤΟΥΡΓΙΑ ΚΑΙ ΤΗΝ ΙΚΑΝΟΤΗΤΑ ΓΙΑ ΑΣΚΗΣΗ ΣΕ ΑΣΘΕΝΕΙΣ ΜΕ ΚΥΣΤΙΚΗ ΙΝΩΣΗ, ΟΜΟΖΥΓΟΥΣ ΓΙΑ ΤΗ ΜΕΤΑΛΛΑΞΗ RHE508DEL

Ε. Κουρούκλη¹, Μ. Παρίση¹, Ε. Χατζηαγόρου¹, Α. Καμπούρας¹, Λ. Νούσια¹, Ι. Τσανάκας¹

¹ Παιδοπνευμονολογική Μονάδα, 3η Παιδιατρική Κλινική, Αριστοτέλειο Πανεπιστήμιο Θεσσαλονίκης, Γενικό Νοσοκομείο Θεσσαλονίκης «Ιπποκράτειο»

OR.48 ΟΞΕΙΑ ΜΟΝΟΝΕΥΡΙΤΙΔΑ ΣΕ ΚΟΡΙΤΣΙ ΗΛΙΚΙΑΣ 8 ΕΤΩΝ ΜΕ ΝΕΟΔΙΑΓΝΩΣΘΕΝΤΑ ΣΑΚΧΑΡΩΔΗ ΔΙΑΒΗΤΗ ΤΥΠΟΥ 1

Ε. Λίτου¹, Σ. Γκίζα¹, Ε.Π. Κοτανίδου¹, Π. Κολλιάντος¹, Α. Κλεισαρχάκη¹, Τ. Τζιρτζιπής¹, Β.Ρ. Τσινοπούλου¹, Α. Τυχάλας², Α. Ευαγγελίου¹, Α. Γαλλή-Τσινοπούλου¹

¹ Δ' Παιδιατρική Κλινική, Ιατρικό Τμήμα, Σχολή Επιστημών Υγείας, Αριστοτέλειο Πανεπιστήμιο Θεσσαλονίκης, Γενικό Νοσοκομείο Θεσσαλονίκης «Παπαγεωργίου»

² Νευρολογική Κλινική, Γενικό Νοσοκομείο Θεσσαλονίκης «Παπαγεωργίου»

OR.49 ΕΠΗΡΕΑΖΕΙ Η ΑΝΑΠΝΕΥΣΤΙΚΗ ΦΥΣΙΟΘΕΡΑΠΕΙΑ ΤΟ ΔΕΙΚΤΗ ΚΑΘΑΡΣΗΣ ΠΝΕΥΜΟΝΩΝ ΣΤΟΥΣ ΑΣΘΕΝΕΙΣ ΜΕ ΚΥΣΤΙΚΗ ΙΝΩΣΗ;

Μ. Παρίση¹, Ε. Κουρούκλη¹, Ε. Χατζηαγόρου¹, Π. Πεφτουλίδου¹, Η.Χ. Μουρατίδου¹, Ι. Τσανάκας¹

¹ Παιδοπνευμονολογική Μονάδα και Μονάδα Κυστικής Ίνωσης, 3η Παιδιατρική Κλινική, Αριστοτέλειο Πανεπιστήμιο Θεσσαλονίκης, Γενικό Νοσοκομείο Θεσσαλονίκης «Ιπποκράτειο»

OR.50 Η ΕΠΙΔΡΑΣΗ ΤΩΝ ΔΙΟΥΡΗΤΙΚΩΝ ΣΤΗ ΣΤΥΤΙΚΗ ΛΕΙΤΟΥΡΓΙΑ ΣΕ ΑΝΔΡΕΣ ΥΠΕΡΤΑΣΙΚΟΥΣ ΑΣΘΕΝΕΙΣ

Α. Μανάφης¹, Σ. Μπουλούκου¹, Γ. Κερπινιώτης¹, Κ. Ιμπριάλος¹, Κ. Σταυρόπουλος¹, Κ. Κουτσαμπασόπουλος¹, Π. Παντελίδης¹, Γ. Λαλές¹, Χ. Μήτας¹, Δ. Πατούλιας¹, Α. Σαχινίδης¹, Κ. Πετίδης¹, Β. Άθυρος, Μ. Δούμας, Α. Καραγιάννης¹

¹ Β' Προπαιδευτική Παθολογική Κλινική, Αριστοτέλειο Πανεπιστήμιο Θεσσαλονίκης

OR.51 ΣΕΞΟΥΑΛΙΚΗ ΔΥΣΛΕΙΤΟΥΡΓΙΑ ΣΕ ΓΥΝΑΙΚΕΣ ΥΠΕΡΤΑΣΙΚΕΣ ΑΣΘΕΝΕΙΣ ΠΟΥ ΛΑΜΒΑΝΟΥΝ ΔΙΟΥΡΗΤΙΚΑ ΦΑΡΜΑΚΑ

Σ. Μπουλούκου¹, Α. Μανάφης¹, Κ. Σταυρόπουλος¹, Κ. Ιμπριάλος¹, Π. Παντελίδης¹, Δ. Πατούλιας¹, Κ. Κουτσαμπασόπουλος¹, Α. Σαχινίδης¹, Γ. Κερπινιώτης¹, Γ. Λαλές¹, Χ. Μήτας¹, Α.Κ. Πετίδης¹, Β. Άθυρος¹, Μ. Δούμας¹, Α. Καραγιάννης¹

¹ Β' Προπαιδευτική Παθολογική Κλινική, Αριστοτέλειο Πανεπιστήμιο Θεσσαλονίκης



OR.52 ΑΣΘΕΝΗΣ ΜΕ ΠΕΡΙΦΕΡΙΚΗ ΑΡΤΗΡΙΑΚΗ ΝΟΣΟ ΚΑΤΩ ΑΚΡΩΝ

**Σ. Νείρος¹, Ε. Αμπατζιάδη¹, Κ. Σταυρόπουλος¹, Κ. Ιμπριάλος¹, Α. Κατσιμάρδου¹,
Ι. Ζωγράφου¹, Ι. Λινάρδου¹, Α. Σαχινίδης¹, Χ. Σαμπάνης¹, Μ. Δούμας¹, Β. Άθυρος¹,
Α. Καραγιάννης¹**

¹ Β' Προπαιδευτική Παθολογική Κλινική, Αριστοτέλειο Πανεπιστήμιο Θεσσαλονίκης, Γενικό Νοσοκομείο Θεσσαλονίκης «Ιπποκράτειο»

OR.53 ΕΓΚΥΟΣ ΑΣΘΕΝΗΣ ΜΕ ΨΕΥΔΟΥΠΕΡΑΛΔΟΣΤΕΡΟΝΙΣΜΟ ΣΤΟ ΠΛΑΙΣΙΟ ΣΥΝΔΡΟΜΟΥ ΤΥΠΟΥ ΓΛΥΚΟΡΙΖΑΣ ΚΑΤΟΠΙΝ ΛΗΨΗΣ ΜΥΜΙΟ

**Σ. Μπουλούκου¹, Α. Μανάφης¹, Γ. Κερπινιώτης¹, Κ. Σταυρόπουλος¹, Κ. Ιμπριάλος¹,
Δ. Πατούλιας¹, Α. Σαχινίδης, Π. Παντελίδης¹, Κ. Κουτσαμπασόπουλος, Γ. Λαλές,
Χ. Μήτας¹, Κ. Πετίδης¹, Β. Άθυρος¹, Μ. Δούμας¹, Α. Καραγιάννης¹**

¹ Β' Προπαιδευτική Παθολογική Κλινική, Αριστοτέλειο Πανεπιστήμιο Θεσσαλονίκης, Γενικό Νοσοκομείο Θεσσαλονίκης «Ιπποκράτειο»

OR.54 ΑΣΘΕΝΗΣ ΜΕ ΑΝΘΕΚΤΙΚΗ ΥΠΕΡΤΑΣΗ ΚΑΙ ΥΠΟΚΑΛΙΑΙΜΙΑ

**Ε. Κατσικά¹, Ι. Κουντούρη¹, Γ. Εμμανουηλίδου¹, Κ. Σταυρόπουλος¹, Κ. Ιμπριάλος¹,
Σ. Μπουλούκου¹, Α. Μανάφης¹, Γ. Κερπινιώτης¹, Γ. Λαλές¹, Χ. Μήττας¹, Δ. Πατούλις¹,
Κ. Κουτσαμπασόπουλος¹, Κ. Πετίδης¹, Μ. Δούμας¹, Β. Άθυρος¹, Α. Καραγιάννης¹**

¹ Β' Προπαιδευτική Παθολογική Κλινική, Αριστοτέλειο Πανεπιστήμιο Θεσσαλονίκης, Γενικό Νοσοκομείο Θεσσαλονίκης «Ιπποκράτειο»

OR.55 ΔΙΕΡΕΥΝΗΣΗ ΑΣΘΕΝΟΥΣ ΜΕ ΑΣΚΙΤΙΚΗ ΣΥΛΛΟΓΗ

**Ε. Αμπατζιάδη¹, Σ. Νείρος¹, Κ. Ιμπριάλος¹, Κ. Σταυρόπουλος¹, Α. Σαχινίδης¹,
Α. Τσιμπερίδης¹, Κ. Τζιώγκας¹, Α. Σκάλκου¹, Μ. Μάινου¹, Ν. Γραμματικός¹,
Ό. Γιουλεμέ¹, Α. Καραγιάννης¹**

¹ Β' Προπαιδευτική Παθολογική Κλινική, Αριστοτέλειο Πανεπιστήμιο Θεσσαλονίκης, Γενικό Νοσοκομείο Θεσσαλονίκης «Ιπποκράτειο»

OR.56 ΝΕΚΡΩΣΗ ΟΙΣΟΦΑΓΟΥ ΜΕΤΑ ΚΑΤΑΠΟΣΗ ΚΑΥΣΤΙΚΗΣ ΔΙΑΒΡΩΤΙΚΗΣ ΟΥΣΙΑΣ

**Β. Μπισμπινά¹, Ε. Ανεστιάδου¹, Μ. Μπουτέλ¹, Α. Σαχινίδης¹, Ε. Γεωργιανού¹,
Χ. Μπουτάρη¹, Κ. Σταυρόπουλος¹, Κ. Ιμπριάλος¹, Σ. Χατζημιχαηλίδου¹,
Α. Πυρπασοπούλου¹, Ε. Σιμουλίδου¹, Κ. Πετίδης¹, Α. Καραγιάννης¹**

¹ Β' Προπαιδευτική Παθολογική Κλινική, Αριστοτέλειο Πανεπιστήμιο Θεσσαλονίκης, Γενικό Νοσοκομείο Θεσσαλονίκης «Ιπποκράτειο»

OR.57 ΑΣΘΕΝΗΣ ΜΕ ΠΑΝΚΥΤΤΑΡΟΠΕΝΙΑ ΚΑΙ ΑΙΜΜΟΡΑΓΙΑ ΠΕΠΤΙΚΟΥ

**Ι. Κουντούρη¹, Γ. Εμμανουηλίδου¹, Ε. Κατσικά¹, Κ. Ιμπριάλος¹, Μ. Μάινου¹,
Θ. Παπαδοπούλου¹, Κ. Σταυρόπουλος¹, Α. Σκάλκου¹, Α. Κατσιμάρδου¹, Α. Σαχινίδης¹,
Κ. Τζιώγκας¹, Σ. Χισσάν¹, Σ. Βακαλοπούλου¹, Ό. Γιουλεμέ, Β. Γαρυπίδου¹**

¹ Β' Προπαιδευτική Παθολογική Κλινική, Αριστοτέλειο Πανεπιστήμιο Θεσσαλονίκης, Γενικό Νοσοκομείο Θεσσαλονίκης «Ιπποκράτειο»

OR.58 ΑΣΘΕΝΗΣ ΜΕ ΠΟΛΛΑΠΛΟΥΝ ΜΥΕΛΩΜΑ

Γ. Εμμανουηλίδου¹, Ε. Κατσικά¹, Ι. Κουντούρη¹, Κ. Ιμπριάλος¹, Θ. Παπαδοπούλου¹, Μ. Μάινου¹, Κ. Χρήστου¹, Κ. Σταυρόπουλος¹, Χ. Μπουτάρη¹, Ε. Γεωργιανού¹, Σ. Χισσάν¹, Α. Κατσιμάρδου¹, Σ. Βακαλοπούλου¹, Β. Γαρυπίδου¹

¹ Β' Προπαιδευτική Παθολογική Κλινική, Αριστοτέλειο Πανεπιστήμιο Θεσσαλονίκης, Γενικό Νοσοκομείο Θεσσαλονίκης «Ιπποκράτειο»

12.30 - 13.30 Ηλεκτρονικά αναρτημένες ανακοινώσεις

Προεδρείο: **Αθηνά Πυρπασοπούλου**

(Παθολόγος, Επιμελήτρια Ε.Σ.Υ., Β' Προπαιδευτική Παθολογική Κλινική, ΑΠΘ, Π.Γ.Ν. «Ιπποκράτειο»)

Ανδρέας Τσουλιάς

(Χειρουργός, Πανεπιστημιακός Υπότροφος, Α' Χειρουργική Κλινική, ΑΠΘ)

PO.01 ΜΟΡΦΟΛΟΓΙΚΗ ΚΑΙ ΑΝΟΣΟΪΣΤΟΧΗΜΙΚΗ ΜΕΛΕΤΗ ΔΥΣΚΟΛΩΝ ΠΕΡΙΠΤΩΣΕΩΝ ΚΛΑΣΙΚΟΥ ΛΕΜΦΩΜΑΤΟΣ HODGKIN

Δ. Κιαφζέζη¹, Π. Χατζηδάμος¹, Ι. Κωστόπουλος¹, Τ. Κολέτσα¹

¹ Εργαστήριο Γενικής Παθολογίας και Παθολογικής Ανατομικής, Τμήμα Ιατρικής, Αριστοτέλειο Πανεπιστήμιο Θεσσαλονίκης

PO.02 ΕΠΙΚΟΙΝΩΝΙΑ ΠΡΟΣΘΙΟΥ ΚΑΤΙΟΝΤΑ ΜΕ ΤΟ ΣΤΕΛΕΧΟΣ ΠΝΕΥΜΟΝΙΚΗΣ ΑΡΤΗΡΙΑΣ. ΔΙΕΓΧΕΙΡΗΤΙΚΑ ΕΥΡΗΜΑΤΑ ΜΕ ΔΙΟΙΣΟΦΑΓΕΙΟ ΥΠΕΡΗΧΟΓΡΑΦΙΑ

Δ. Μπλιάμπλιας¹, Κ. Τσολακίδου¹, Α. Μιχόπουλος¹, Β. Πουλιανίτης³, Β. Σαχπεκίδης², Θ. Μαρίνος³, Ε. Γκουτζιομήτρου¹

¹ Αναισθησιολογικό Τμήμα, Γενικό Περιφερειακό Νοσοκομείο Θεσσαλονίκης «Παπαγεωργίου»

² Καρδιολογική Κλινική, Γενικό Περιφερειακό Νοσοκομείο Θεσσαλονίκης «Παπαγεωργίου»

³ Καρδιοχειρουργική Κλινική, Γενικό Περιφερειακό Νοσοκομείο Θεσσαλονίκης «Παπαγεωργίου»

PO.03 ΧΟΡΗΓΗΣΗ ΑΜΙΤΡΙΠΤΥΛΙΝΗΣ ΚΑΤΑ ΤΗΝ ΠΕΡΙΕΓΧΕΙΡΗΤΙΚΗ ΠΕΡΙΟΔΟ. ΑΝΑΙΣΘΗΣΙΟΛΟΓΙΚΕΣ ΕΠΙΣΗΜΑΝΣΕΙΣ

Δ. Μπλιάμπλιας¹, Θ. Μητσοκάπας¹, Α. Μιχόπουλος¹, Β. Χασαπίδης¹, Ε.Κ. Τολιοπούλου¹, Ε. Γκουτζιομήτρου¹

¹ Αναισθησιολογικό Τμήμα, Γενικό Περιφερειακό Νοσοκομείο Θεσσαλονίκης «Παπαγεωργίου»

PO.04 ΑΕΙΦΟΡΟΣ ΑΝΑΠΤΥΞΗ ΣΤΗΝ ΕΥΡΩΠΑΪΚΗ ΕΝΩΣΗ (ΕΕ): ΚΛΙΜΑΤΙΚΗ ΑΛΛΑΓΗ ΚΑΙ ΚΑΘΑΡΗ ΕΝΕΡΓΕΙΑ

Α. Ανέστης^{1,2}, Ε. Αρτοπούλου¹, Η. Ευαγγελόπουλος¹, Δ. Κονιδάρη¹, Κ. Πράντη¹, Ν. Παπαδάκης¹

¹ Εργαστήριο Υγιεινής, Ιατρική Σχολή Αριστοτέλειο Πανεπιστήμιο Θεσσαλονίκης

² Τμήμα Τεχνολογίας & Επιστημών, Αμερικανικό Κολέγιο Θεσσαλονίκης



ΡΟ.05 ΔΙΑΤΡΟΦΙΚΟΙ ΠΑΡΑΓΟΝΤΕΣ ΚΑΙ ΝΟΣΟΣ ΤΟΥ ΠΑΡΚΙΝΣΟΝ. ΣΥΣΧΕΤΙΣΗ ΜΕ ΤΗΝ ΠΟΛΙΤΙΚΗ ΠΡΟΣΤΑΣΙΑΣ ΤΡΟΦΙΜΩΝ ΤΗΣ ΕΥΡΩΠΑΪΚΗΣ ΕΝΩΣΗΣ (Ε.Ε.)

A. Ανέστης^{1,2}, E. Σουγιουλτζής¹, E. Σπύρου¹, N. Παπαδάκης¹

¹ Εργαστήριο Υγιεινής, Τομέας Βιολογικών Επιστημών & Προληπτικής Ιατρικής, Τμήμα Ιατρικής, Αριστοτέλειο Πανεπιστήμιο Θεσσαλονίκης

² Τομέας Επιστημών και Τεχνολογίας, Αμερικανικό Κολέγιο Θεσσαλονίκης

ΡΟ.06 ΙΑΤΡΙΚΕΣ ΕΦΑΡΜΟΓΕΣ ΤΗΣ ΔΙΕΠΑΦΗΣ ΕΓΚΕΦΑΛΟΥ-ΥΠΟΛΟΓΙΣΤΗ

Γ. Καντάσης¹, Δ. Καπουκρανίδου²

¹ Πρόγραμμα Μεταπτυχιακών Σπουδών Ιατρικής Πληροφορικής (ΠΡΟ.ΜΕ.Σ.Ι.Π.), Τμήμα Ιατρικής, Σχολή Επιστημών Υγείας, Αριστοτέλειο Πανεπιστήμιο Θεσσαλονίκης

² Εργαστήριο Φυσιολογίας και Φαρμακολογίας, Τμήμα Ιατρικής, Σχολή Επιστημών Υγείας, Αριστοτέλειο Πανεπιστήμιο Θεσσαλονίκης

ΡΟ.07 ΣΕΙΡΑ ΠΕΡΙΣΤΑΤΙΚΩΝ ΣΑΡΚΟΕΙΔΩΣΗΣ ΜΕ ΠΡΟΣΒΟΛΗ ΤΟΥ ΝΕΥΡΙΚΟΥ ΣΥΣΤΗΜΑΤΟΣ

**E. Φούκα¹, Σ.Χ. Κωτούλας², Β. Μουρουζίδου¹, Σ. Παπαγιαννόπουλος³,
O. Αργυροπούλου³, Β. Κιμισκίδη⁴, Δ. Παπακώστα¹**

¹ Ιατρείο Σαρκοειδωσης, Πνευμονολογική Κλινική Αριστοτελείου Πανεπιστημίου Θεσσαλονίκης, Γενικό Νοσοκομείο Θεσσαλονίκης «ΓΕΩΡΓΙΟΣ ΠΑΠΑΝΙΚΟΛΑΟΥ»

² Κλινική Αναπνευστικής Ανεπάρκειας Αριστοτελείου Πανεπιστημίου Θεσσαλονίκης, Γενικό Νοσοκομείο Θεσσαλονίκης «ΓΕΩΡΓΙΟΣ ΠΑΠΑΝΙΚΟΛΑΟΥ»

³ Γ' Νευρολογική Κλινική Αριστοτελείου Πανεπιστημίου Θεσσαλονίκης, Γενικό Νοσοκομείο Θεσσαλονίκης «ΓΕΩΡΓΙΟΣ ΠΑΠΑΝΙΚΟΛΑΟΥ»

⁴ Εργαστήριο Κλινικής Νευροφυσιολογίας Αριστοτελείου Πανεπιστημίου Θεσσαλονίκης, Πανεπιστημιακό Γενικό Νοσοκομείο Θεσσαλονίκης ΑΧΕΠΑ

ΡΟ.08 Ο ΡΟΛΟΣ ΤΩΝ ΚΥΤΤΑΡΟΚΙΝΩΝ ΣΤΟ ΙΔΙΟΠΑΘΕΣ ΝΕΦΡΩΣΙΚΟ ΣΥΝΔΡΟΜΟ

**M. Στάγκου¹, E. Σαμπάνη¹, X. Λουτράδης¹, E. Μέμμος¹, Π. Γιαμαλής¹, K. Μπαντής¹,
X. Νικολαΐδου², I. Βενιζέλος², A. Παπαγιάννη¹**

¹ Νεφρολογική Κλινική, Αριστοτέλειο Πανεπιστήμιο Θεσσαλονίκης, Ιπποκράτειο Νοσοκομείο Θεσσαλονίκης

² Παθολογοανατομικό Τμήμα, Ιπποκράτειο Νοσοκομείο Θεσσαλονίκης

ΡΟ.09 ΒΡΑΧΥΠΡΟΘΕΣΜΗ ΜΕΤΑΒΛΗΤΟΤΗΤΑ ΤΗΣ ΑΡΤΗΡΙΑΚΗΣ ΠΙΕΣΗΣ ΚΑΙ ΚΑΡΔΙΑΓΓΕΙΑΚΗ ΚΑΙ ΟΛΙΚΗ ΘΝΗΣΙΜΟΤΗΤΑ ΣΕ ΑΣΘΕΝΕΙΣ ΥΠΟ ΑΙΜΟΚΑΘΑΡΣΗ

**A. Σαραφίδης¹, X. Λουτράδης¹, A. Καρπέτας², Γ. Τζάνης¹, A. Μπίκος³, N. Πυργίδης¹,
I. Μηνοπούλου¹, Β. Ράπτης⁴, X. Συργκάνης⁵, Β. Λιακόπουλος⁶, A. Παπαγιάννη¹**

¹ Νεφρολογική Κλινική Αριστοτέλειο Πανεπιστήμιο Θεσσαλονίκης, Γενικό Νοσοκομείο Θεσσαλονίκης «Ιπποκράτειο»

² Μονάδα Χρόνιας Αιμοκάθαρσης «Θεραπευτική», Θεσσαλονίκη

³ Μονάδα Χρόνιας Αιμοκάθαρσης «Πρότυπο», Θεσσαλονίκη

⁴ Μονάδα Χρόνιας Αιμοκάθαρσης «Πιερία», Κατερίνη

⁵ Μονάδα Τεχνητού Νεφρού, Αχιλλοπούλειο Γενικό Νοσοκομείο, Βόλος

⁶ Α' Παθολογική Κλινική Αριστοτέλειο Πανεπιστήμιο Θεσσαλονίκης, Πανεπιστημιακό Γενικό Νοσοκομείο Θεσσαλονίκης ΑΧΕΠΑ

ΡΟ.10 ΝΕΟΓΝΙΚΟ ΣΥΝΔΡΟΜΟ BARTTER ΣΕ ΤΡΙΑ ΠΑΙΔΙΑ: ΠΑΡΑΚΟΛΟΥΘΗΣΗ ΤΗΣ ΠΟΡΕΙΑΣ ΤΗΣ ΝΟΣΟΥ ΚΑΙ ΓΕΝΕΤΙΚΗ ΕΠΙΒΕΒΑΙΩΣΗ ΤΗΣ ΔΙΑΓΝΩΣΗΣ ΣΕ ΔΥΟ ΑΠΟ ΤΟΥΣ ΤΡΕΙΣ ΑΣΘΕΝΕΙΣ

Μ. Καλυμνίου¹, Σ. Ζαγκανίκα¹, Π. Καϊδου¹, Α. Νοτόπουλος², Κ. Κολλιός¹, Ι. Τσανάκας¹

¹ Γ' Παιδιατρική Κλινική, Γενικό Νοσοκομείο Θεσσαλονίκης «Ιπποκράτειο»

² Τμήμα Πυρηνικής Ιατρικής, Γενικό Νοσοκομείο Θεσσαλονίκης «Ιπποκράτειο»

ΡΟ.11 ΝΕΑ ΑΝΤΙΚΑΡΚΙΝΙΚΑ ΦΑΡΜΑΚΑ ΠΟΥ ΕΓΚΡΙΘΗΚΑΝ ΑΠΟ ΤΟΝ FDA ΤΟ 2017

Η. Κατσαδούρος¹, Σ. Ρουμελιώτης¹, Γ. Παπαζήσης²

¹ Τμήμα Ιατρικής, Αριστοτέλειο Πανεπιστήμιο Θεσσαλονίκης

² Εργαστήριο Κλινικής Φαρμακολογίας, Τμήμα Ιατρικής, Αριστοτέλειο Πανεπιστήμιο Θεσσαλονίκης

ΡΟ.12 ΠΡΩΤΟΤΥΠΑ ΚΑΙ ΓΕΝΟΣΗΜΑ ΣΚΕΥΑΣΜΑΤΑ ΚΑΡΒΑΠΕΝΕΜΩΝ: ΔΙΑΧΡΟΝΙΚΗ ΜΕΛΕΤΗ ΧΡΗΣΗΣ ΣΕ ΤΡΙΤΟΒΑΘΜΙΟ ΝΟΣΟΚΟΜΕΙΟ

Ε. Χωραφά¹, Η. Ιωσηφίδης¹, Ν. Τάσιου², Δ. Κοτζαδάμης¹, Χ. Γεωργίου², Ε.Ι. Χρήστου², Ε. Ροηλίδης¹

¹ Μονάδα Λοιμώξεων, Γ' Παιδιατρική Κλινική, Γενικό Νοσοκομείο Θεσσαλονίκης «Ιπποκράτειο»

² Φαρμακείο, Γενικό Νοσοκομείο Θεσσαλονίκης «Ιπποκράτειο»

ΡΟ.13 ΣΠΑΝΙΑ ΠΕΡΙΠΤΩΣΗ ΕΓΚΟΛΠΩΜΑΤΟΣ ΤΡΑΧΕΙΑΣ ΟΦΕΙΛΟΜΕΝΗ ΣΕ ΑΣΥΝΗΘΙΣΤΟ ΑΙΤΙΟ

Σ.Χ. Κωτούλας¹, Ε. Φούκα², Χ. Ευθυμίου², Ι. Οργαντζής², Α. Παπαϊωάννου², Δ. Παπακώστα², Θ. Κοντακιώτης²

¹ Κλινική Αναπνευστικής Ανεπάρκειας Αριστοτελείου Πανεπιστημίου Θεσσαλονίκης, Γενικό Νοσοκομείο Θεσσαλονίκης «Γεώργιος Παπανικολάου»

² Πανεπιστημιακή Πνευμονολογική Κλινική Αριστοτελείου Πανεπιστημίου Θεσσαλονίκης, Γενικό Νοσοκομείο Θεσσαλονίκης «Γεώργιος Παπανικολάου»

ΡΟ.14 ΦΑΙΝΟΤΥΠΟΙ ΑΣΘΕΝΩΝ ΜΕ ΣΟΒΑΡΟ ΑΣΘΜΑ ΚΑΙ ΤΗ2 ΕΝΔΟΤΥΠΟ

Ε. Φούκα¹, Κ. Δόμβρη¹, Κ. Πορπόδης¹, Δ. Ιωαννίδου¹, Σ.Χ. Κωτούλας¹, Θ. Κοντακιώτης¹, Δ. Παπακώστα¹

¹ Ιατρείο Άσθματος Πνευμονολογικής Κλινικής Αριστοτελείου Πανεπιστημίου Θεσσαλονίκης, Γενικό Νοσοκομείο «Γεώργιος Παπανικολάου»

ΡΟ.15 ΔΙΑΧΡΟΝΙΚΗ ΜΕΛΕΤΗ ΚΑΤΑΝΑΛΩΣΗΣ ΑΝΤΙΒΙΟΤΙΚΩΝ ΣΕ ΤΡΙΤΟΒΑΘΜΙΑ ΠΑΘΟΛΟΓΙΚΗ ΚΛΙΝΙΚΗ

Η. Ιωσηφίδης¹, Ε. Χωραφά¹, Δ. Κοτζαδάμης¹, Σ. Παπαχρήστου¹, Α. Πυρπασοπούλου^{1,2}, Ε.Ι. Χρήστου³, Α. Καραγιάννης², Ε. Ροηλίδης¹

¹ 1ο Τμήμα Λοιμώξεων, Γενικό Νοσοκομείο Θεσσαλονίκης «Ιπποκράτειο»

² Β Προπαιδευτική Παθολογική Κλινική, Αριστοτέλειο Πανεπιστήμιο Θεσσαλονίκης, Γενικό Νοσοκομείο Θεσσαλονίκης «Ιπποκράτειο»

³ Φαρμακείο, Γενικό Νοσοκομείο Θεσσαλονίκης «Ιπποκράτειο»



ΡΟ.16 Η ΕΠΙΔΡΑΣΗ ΤΩΝ ΠΝΕΥΣΤΩΝ ΟΡΓΑΝΩΝ ΣΤΗΝ ΑΝΑΠΝΕΥΣΤΙΚΗ ΛΕΙΤΟΥΡΓΙΑ ΤΩΝ ΠΑΙΔΙΩΝ

Α. Κούστα¹, Ε. Χατζηαγόρου², Α. Χριστάρα-Παπαδοπούλου³, Ι. Τσανάκας¹

¹ Πνευμονολογική Κλινική, Γενικό Νοσοκομείο Θεσσαλονίκης «Γεώργιος Παπανικολάου»

² 3^η Παιδιατρική Κλινική, Παιδοπνευμονολογική Μονάδα, Αριστοτέλειο Πανεπιστήμιο Θεσσαλονίκης, Γενικό Νοσοκομείο Θεσσαλονίκης «Ιπποκράτειο»

³ Τμήμα Φυσικοθεραπείας, Αλεξάνδρειο Τεχνολογικό Εκπαιδευτικό ίδρυμα Θεσσαλονίκης

ΡΟ.17 ΦΥΣΙΚΗ ΔΡΑΣΤΗΡΙΟΤΗΤΑ ΚΑΙ ΠΟΙΟΤΗΤΑ ΖΩΗΣ ΣΕ ΠΑΙΔΙΑ ΜΕ ΑΣΘΜΑ **Π. Πεφτουλίδου¹, Λ. Νούσια¹, Μ. Παρίση¹, Ε. Κουρούκλη¹, Ε. Χατζηαγόρου¹, Ι. Τσανάκας¹**

¹ 3^η Παιδιατρική Κλινική, Παιδοπνευμονολογική Μονάδα, Αριστοτέλειο Πανεπιστήμιο Θεσσαλονίκης, Γενικό Νοσοκομείο. Θεσσαλονίκης «Ιπποκράτειο»

ΡΟ.18 ΗΛΙΚΙΩΜΕΝΟΙ ΑΣΘΕΝΕΙΣ ΜΕ ΨΥΧΙΚΗ ΝΟΣΟ

Π. Βασιλειάδης¹, Γ. Μαυρίδης¹, Α. Τσινάρη¹, Ε. Αλεξιάδου¹, Α. Τσαγγαλέας¹, Γ. Παπαναστασίου¹, Χ. Χαραλάμπους¹

¹ Παθολογική Κλινική Ψυχιατρικού Νοσοκομείου Θεσσαλονίκης

ΡΟ.19 ΕΝΔΙΑΦΕΡΟΥΣΑ ΠΕΡΙΠΤΩΣΗ ΨΥΧΟΓΕΝΟΥΣ ΑΝΟΡΕΞΙΑΣ

Π. Αναστασιάδης¹, Φ. Λουκά¹, Π. Κωνσταντινίδου¹, Μ.Β. Καρακάση², Π. Παυλίδης², Π. Βούλτσος¹, Δ. Ανεστάκης¹

¹ Εργαστήριο Ιατροδικαστικής και Τοξικολογίας, Ιατρικό Τμήμα, Αριστοτέλειο Πανεπιστήμιο Θεσσαλονίκης, Θεσσαλονίκη

² Εργαστήριο Ιατροδικαστικών Επιστημών, Ιατρική Σχολή, Δημοκρίτειο Πανεπιστήμιο Θράκης, Αλεξανδρούπολη

ΣΥΝΤΟΝΙΣΤΕΣ-ΕΙΣΗΓΗΤΕΣ-ΟΜΙΛΗΤΕΣ-ΠΡΟΕΔΡΟΙ ΟΜΙΛΙΩΝ ΚΑΙ ΠΡΟΕΔΡΟΙ ΑΝΑΚΟΙΝΩΣΕΩΝ

Velmahos C. George, MD, PhD, MEd, John F. Burke Professor of Surgery Harvard Medical School Chief, Division of Trauma, Emergency Surgery and Surgical Critical Care, Massachusetts General Hospital

Αλατσάκης Μιχαήλ, Διευθυντής Ε.Σ.Υ., Χειρουργική Κλινική, ΓΝΘ «Άγιος Δημήτριος»

Αναστασιάδης Κυριάκος, Καθηγητής Καρδιοχειρουργικής ΑΠΘ, Διευθυντής Καρδιοθωρακοχειρουργικής Κλινικής ΑΠΘ, Αναπληρωτής Πρόεδρος Τμήματος Ιατρικής ΑΠΘ

Ανατόπουλος Χαράλαμπος, Αναπληρωτής Καθηγητής Παιδιατρικής –Λοιμωξιολογίας ΑΠΘ, Γ΄ Παιδιατρική Κλινική ΑΠΘ

Αντωνιάδου Ελπίδα, Νοσηλεύτρια ΤΕ, Αναπληρώτρια Προϊσταμένη, Μονάδα Τ/Ν Γ.Ν.Θ Ιπποκράτειο

Αντωνίτσας Πολυχρόνης, Επίκουρος Καθηγητής Καρδιοχειρουργικής ΑΠΘ

Αργυροπούλου-Πατάκα Παρασκευή, Καθηγήτρια Πνευμονολογίας ΑΠΘ, Διευθύντρια Κλινικής Αναπνευστικής Ανεπάρκειας ΑΠΘ, ΓΝΘ. Γ. Παπανικολάου, Αντιπρύτανης Ανθρώπινων Πόρων ΑΠΘ

Βασιλάκος Δημήτριος, Καθηγητής Αναισθησιολογίας ΑΠΘ, Διευθυντής Κλινικής Αναισθησιολογίας και Εντατικής Θεραπείας ΑΠΘ

Βασιλειάδης Θεμιστοκλής, Αναπληρωτής Καθηγητής Παθολογίας - Ηπατολογίας στη Γ΄ Παθολογική Κλινική ΑΠΘ, Νοσοκομείο «Γ. Παπαγεωργίου»

Βυζαντιάδης Τιμολέων-Αχιλλέας, Αναπληρωτής Καθηγητής Ιατρικής Βιοπαθολογίας-Μικροβιολογίας ΑΠΘ

Γαβρά Σοφία, Νοσηλεύτρια ΤΕ, Δ΄ Παθολογική Κλινική, Γ.Ν.Θ Ιπποκράτειο

Γερασιμίδης Θωμάς, Ομότιμος Καθηγητής Χειρουργικής ΑΠΘ

Γκλαβά Δήμητρα, Νοσηλεύτρια ΤΕ, ΒΠΠ Κλινική, Γ.Ν.Θ Ιπποκράτειο

Γρίβας Ιωάννης, Επίκουρος Καθηγητής Κτηνιατρική Εμβρυολογία, Μικροσκοπική και Μακροσκοπική Ανατομική, ΑΠΘ

Γκουντάρα Μαργαρίτα, Νοσηλεύτρια ΜSc, ΤΕ Προϊσταμένη Αιμοδοσίας, Γ.Ν.Θ Ιπποκράτειο

Γροσομανίδης Βασίλειος, Αναπληρωτής Καθηγητής Αναισθησιολογίας ΑΠΘ

Γυλιτίδου Μελίνα, Νοσηλεύτρια ΤΕ, Δ΄ Παθολογική Κλινική, Γ.Ν.Θ Ιπποκράτειο

Δελής Γιώργος, Κτηνίατρος, Λέκτορας, Εργαστήριο Φαρμακολογίας, Τμήμα Κτηνιατρικής, Σχολή Επιστημών Υγείας, Α.Π.Θ.

Δίνας Κωνσταντίνος, Αναπληρωτής Καθηγητής Γυναικολογίας και Μαιευτικής ΑΠΘ, Διευθυντής Β΄ Μαιευτικής-Γυναικολογικής Κλινικής ΑΠΘ

Δουγένης Δημήτριος, Καθηγητής Καρδιοχειρουργικής ΕΚΠΑ, Διευθυντής Καρδιοχειρουργικής Κλινικής ΕΚΠΑ

Ιμπρισίμη Άννα, Νοσηλεύτρια ΤΕ, ΜSc, Δ΄ Παθολογική Κλινική, Γ.Ν.Θ Ιπποκράτειο



- Ισλάκη Αναστασία**, Νοσηλεύτρια ΤΕ, Αναπληρώτρια Προϊσταμένη Α΄ Παθολογικής Κλινικής, Γ.Ν.Θ Ιπποκράτειο
- Ιωσηφίδης Ηλίας**, Παιδίατρος Λοιμωξιολόγος, Ακαδημαϊκός Υπότροφος ΑΠΘ, Γ΄ Παιδιατρική Κλινική ΑΠΘ
- Καμπαρούδης Απόστολος**, Καθηγητής Χειρουργικής ΑΠΘ, Διευθυντής Ε΄ Χειρουργικής Κλινικής ΑΠΘ
- Καπουκρανίδου Δωροθέα**, Δερματολόγος- Αφροδισιολόγος, Αναπληρώτρια Καθηγήτρια Φυσιολογίας, Ιατρική Σχολή
- Καραγιάννης Αστέριος**, Καθηγητής Παθολογίας ΑΠΘ, Διευθυντής Β΄ Προπαιδευτικής Παθολογικής Κλινικής ΑΠΘ, Πρόεδρος Ιατρικής Εταιρείας Θεσσαλονίκης, Πρόεδρος Τμήματος Ιατρικής ΑΠΘ
- Καραμάνος Δημήτριος**, Επίκουρος Καθηγητής Αγγειοχειρουργικής ΑΠΘ
- Καραπαναγιωτίδης Γεώργιος**, Επίκουρος Καθηγητής Καρδιοθωρακοχειρουργικής ΑΠΘ
- Καραπιπέρης Δημήτριος**, Παθολόγος Λοιμωξιολόγος, Αρχίατρος, 424 ΓΣΝΕ
- Κάρκος Χρήστος**, Επίκουρος Καθηγητής Αγγειοχειρουργικής, Ε΄ Χειρουργική Κλινική, ΑΠΘ),
- Κατσενίδου Ελένη**, Νοσηλεύτρια ΤΕ, ΒΠΠ Κλινική, Γ.Ν.Θ Ιπποκράτειο
- Κατσιίκη Νίκη**, Παθολόγος, Πανεπιστημιακή Υπότροφος Β΄ Προπαιδευτική Παθολογική Κλινική, ΑΠΘ, Π.Γ.Ν. «Ιπποκράτειο»
- Κατσούλης Κωνσταντίνος**, Γενικός Αρχίατρος Πνευμονολόγος, Διευθυντής Πνευμονολογικής Κλινικής, 424 Στρατιωτικό Νοσοκομείο Θεσσαλονίκης
- Κεσίσογλου Ισαάκ**, Καθηγητής Χειρουργικής ΑΠΘ, Διευθυντής Γ΄ Χειρουργικής Κλινικής ΑΠΘ
- Κολλιός Κωνσταντίνος**, Αναπληρωτής Καθηγητής Παιδιατρικής Νεφρολογίας ΑΠΘ, Γ΄ Παιδιατρική Κλινική ΑΠΘ
- Κολούση Μαργαρίτα**, Νοσηλεύτρια ΤΕ, Δ΄ Παθολογική Κλινική, Γ.Ν.Θ Ιπποκράτειο
- Κοντακιώτης Θεόδωρος**, Αναπληρωτής Καθηγητής Πνευμονολογίας ΑΠΘ, Διευθυντής Πνευμονολογικής Κλινικής ΑΠΘ, ΓΝΘ. Γ. Παπανικολάου
- Κοσμίδου Δέσποινα**, Νοσηλεύτρια ΤΕ, ΜSc, Προϊσταμένη ΒΠΠ Κλινική, Γ.Ν.Θ Ιπποκράτειο
- Κοταρίδου Σοφία**, Νοσηλεύτρια ΤΕ, Προϊσταμένη ΒΠΠ Κλινική, Γ.Ν.Θ Ιπποκράτειο
- Κούρτογλου Γεώργιος**, Παθολόγος – Διαβητολόγος, Διδάκτορας Ιατρικής ΑΠΘ, Κλινική Άγιος Λουκάς
- Κουτελιδάκης Ιωάννης**, Αναπληρωτής Καθηγητής Χειρουργικής, Β΄ Χειρουργική Κλινική, ΑΠΘ
- Κριθαριώτη Ιωάννα**, Νοσηλεύτρια ΤΕ, Δ΄ Παθολογική Κλινική, Γ.Ν.Θ Ιπποκράτειο
- Κριμιλίδου Αικατερίνη**, Νοσηλεύτρια ΤΕ, Α΄ Παθολογική Κλινική, Γ.Ν.Θ Ιπποκράτειο
- Κυρίση Ματίνα**, Νοσηλεύτρια ΤΕ, Αναπληρώτρια Προϊσταμένη Αιμοδοσίας, Γ.Ν.Θ Ιπποκράτειο
- Κώτσης Βασίλειος**, Αναπληρωτής Καθηγητής Παθολογίας, Γ΄ Παθολογική Κλινική, ΑΠΘ
- Λιακοπούλου Όλγα**, Νοσηλεύτρια ΤΕ, Προϊσταμένη 1ο Νοσηλευτικού τομέα, Γ.Ν.Θ. Ιπποκράτειο
- Λιακοπούλου Παρασκευή**, Νοσηλεύτρια ΠΕ, ΜSc, ΒΠΠ Κλινική, Γ.Ν.Θ Ιπποκράτειο
- Μαρκοπούλου Κατερίνα**, Πνευμονολόγος, Διευθύντρια ΕΣΥ, Πνευμονολογική Κλινική ΕΣΥ, ΓΝΘ. Γ. Παπανικολάου

Ματράκη Γεωργία, Νοσηλεύτρια ΤΕ, MSc, Προϊσταμένη Δ' Παθολογικής Κλινικής, Γ.Ν.Θ Ιπποκράτειο

Μαυρίδου Σοφία, Νοσηλεύτρια ΤΕ, MSc, Προϊσταμένη Νευρολογικής Κλινικής Γ.Ν.Θ Ιπποκράτειο

Μιχαηλόπουλος Παύλος, Αρχίατρος Πνευμονολόγος, Επιμελητής Πνευμονολογικής Κλινικής, 424 Στρατιωτικό Νοσοκομείο Θεσσαλονίκης

Μόκα Ελένη, Νοσηλεύτρια ΤΕ, Αιμορροφιλικό Κέντρο Βορείου Ελλάδος, ΒΠΠ Κλινική, Γ.Ν.Θ Ιπποκράτειο

Μπαϊνούζη Σταματία, Νοσηλεύτρια ΤΕ, M.B.I., Προϊσταμένη Α' Παθολογική Κλινική, Γ.Ν.Θ Ιπποκράτειο

Μπεκιάρη Χρυσάνθη, Κτηνίατρος Υπεύθυνη Πειραματικού Χειρουργείου Γ.Ν.Θ. «Παπαγεωργίου» Θεσσαλονίκη

Μπούτου Αφροδίτη, Πνευμονολόγος, Επιμελήτρια Β Πνευμονολογικής Κλινικής ΕΣΥ, ΓΝΘ. Γ. Παπανικολάου

Ντιναπόγιας Ευάγγελος, Πνευμονολόγος Επίατρος, Επιμελητής Πνευμονολογικής Κλινικής, 424 Στρατιωτικό Νοσοκομείο Θεσσαλονίκης

Ξυνιάς Ιωάννης, Επίκουρος Καθηγητής Παιδιατρικής Γαστρεντερολογίας ΑΠΘ, Γ' Παιδιατρική Κλινική ΑΠΘ

Παντελίδου Ελένη, Νοσηλεύτρια ΤΕ, MSc, Προϊσταμένη 3ο Νοσηλευτικού τομέα, Γ.Ν.Θ Ιπποκράτειο

Παπαγιάννη Ευφροσύνη, Κτηνίατρος, Τμήμα Υγείας Ζώων- ΚΑΦΕ Διεύθυνση Κτηνιατρικής ΠΚΜ

Παπαδόπουλος Βασίλειος, Καθηγητής Χειρουργικής ΑΠΘ, Διευθυντής Α' Χειρουργικής Κλινικής ΑΠΘ

Παπαδοπούλου-Αλατάκη Έφη, Αναπληρώτρια Καθηγήτρια Παιδιατρικής - Παιδιατρικής Ανοσολογίας ΑΠΘ, Δ' Παιδιατρική Κλινική ΑΠΘ

Παπακώστα Δέσποινα, Αναπληρώτρια Καθηγήτρια Πνευμονολογίας-Ανοσολογίας Πνεύμονα ΑΠΘ, Πνευμονολογική Κλινική ΑΠΘ, ΓΝΘ. Γ. Παπανικολάου

Παραμυθιώτης Δανιήλ, Επίκουρος Καθηγητής Χειρουργικής ΑΠΘ

Πατάκα Αθανασία, Επίκουρη Καθηγήτρια Πνευμονολογίας ΑΠΘ, Κλινική Αναπνευστικής Ανεπάρκειας ΑΠΘ, ΓΝΘ. Γ. Παπανικολάου

Πεταλά Ευγενία, MSc,Phd,Γενική Ιατρός

Πετρίδου Ευανθία, Κτηνίατρος, Αν. Καθηγήτρια, Εργαστήριο Μικροβιολογίας, Τμήμα Κτηνιατρικής, Σχολή Επιστημών Υγείας, Α.Π.Θ.

Πυρπασοπούλου Αθηνά, Παθολόγος, Επιμελήτρια Ε.Σ.Υ., Β' Προπαιδευτική Παθολογική Κλινική, ΑΠΘ, Π.Γ.Ν. «Ιπποκράτειο»

Ροηλίδης Εμμανουήλ, Καθηγητής Παιδιατρικής – Λοιμωξιολογίας ΑΠΘ, Γ' Παιδιατρική Κλινική ΑΠΘ

Ρούμτσιου Μαρία, Νοσηλεύτρια ΤΕ, MSc, Α' Παιδιατρική Κλινική Γ.Ν.Θ Ιπποκράτειο

Σαμπάνης Χρήστος, Διευθυντής ΕΣΥ Β' Προπαιδευτικής Παθολογική Κλινική Ιπποκράτειο Νοσοκομείο

Σαρακινού Γεωργία, Νοσηλεύτρια ΤΕ, Α' Παθολογική Κλινική, Γ.Ν.Θ Ιπποκράτειο

Σαρατζής Νικόλαος, Καθηγητής Αγγειοχειρουργικής ΑΠΘ

Σινάκος Εμμανουήλ, Επίκουρος Καθηγητής Παθολογίας-Ηπατολογίας, Δ' Παθολογική Κλινική, ΑΠΘ



Σοϊλεμέζη Ελένη, Επιμελήτρια Α΄ ΕΣΥ, ΜΕΘ Παπαγεωργίου

Σολομωνίδης Θράσος, Νοσηλεύτης ΤΕ, Αναπληρωτής προϊστάμενος Νευρολογικής Κλινικής Γ.Ν.Θ Ιπποκράτειο

Στάγια Αγγαΐα, Επισκέπτρια Υγείας, Αιμοδοσία, ΜSc, Γ.Ν.Θ Ιπποκράτειο

Ταγαράκης Γεώργιος, Επίκουρος Καθηγητής Καρδιοθωρακοχειρουργικής ΑΠΘ

Τενεκετζή Σοφία, Νοσηλεύτρια ΤΕ, Δ΄ Παθολογική Κλινική, Γ.Ν.Θ Ιπποκράτειο

Τεπετές Κωνσταντίνος, Καθηγητής Χειρουργικής, Πανεπιστήμιο Θεσσαλίας

Τζιόμαλος Κωνσταντίνος, Επίκουρος Καθηγητής Παθολογίας, Α΄ Προπαιδευτική Παθολογική Κλινική, ΑΠΘ

Τουουλιάς Ανδρέας, Χειρουργός, Πανεπιστημιακός Υπότροφος, Α΄ Χειρουργική Κλινική, ΑΠΘ

Τόσιος Πασχάλης, Αναπληρωτής Καθηγητής Θωρακοκαρδιοχειρουργικής ΑΠΘ

Τρύφων Σταύρος, Πνευμονολόγος, Διευθυντής ΕΣΥ, Πνευμονολογική Κλινική ΕΣΥ, ΓΝΘ. Γ. Παπανικολάου

Τσανάκας Ιωάννης, Καθηγητής Παιδιατρικής – Πνευμονολογίας, Διευθυντής Γ΄ Παιδιατρικής Κλινικής Αριστοτελείου Πανεπιστημίου Θεσσαλονίκης

Τσιάτσιου Όλγα, Παιδιάτρος, Διευθύντρια ΕΣΥ, Γ΄ Παιδιατρική Κλινική ΑΠΘ

Τσιγκοτζίδου Αναστασία, Κτηνίατρος, Επίκουρη Καθηγήτρια, Εργαστήριο Ανατομικής, Ιστολογίας και Εμβρυολογίας, Τμήμα Κτηνιατρικής, Σχολή Επιστημών Υγείας, Α.Π.Θ.

Τσιρίδης Ελευθέριος, Καθηγητής Ορθοπαιδικής ΑΠΘ

Τσιρουκίδου Κυριακή, Παιδοενδοκρινολόγος-Παιδοδιαβητολόγος, Γ΄ Παιδιατρική Κλινική ΑΠΘ

Φορούλης Χριστόφορος, Αναπληρωτής Καθηγητής Θωρακοχειρουργικής ΑΠΘ

Φούκα Ευαγγελία, Πνευμονολόγος, Επιμελήτρια Α, Πνευμονολογική Κλινική ΑΠΘ, ΓΝΘ. Γ. Παπανικολάου

Χαρέλα Ευαγγελία, Νοσηλεύτρια ΤΕ, ΜSc, Προϊσταμένη Α΄ Παιδιατρική Κλινική Γ.Ν.Θ Ιπποκράτειο

Χατζηαγόρου Ελπίδα, Επίκουρος Καθηγήτρια Παιδιατρικής Πνευμονολογίας ΑΠΘ, Γ΄ Παιδιατρική Κλινική ΑΠΘ

Χατζημιχαηλίδου Σαββατούλα, Νοσηλεύτρια ΤΕ, Μονάδα Τ/Ν, Γ.Ν.Θ Ιπποκράτειο

Χατζησταυριανού Μαρίνα, Νοσηλεύτρια ΤΕ, Δ΄ Παθολογική Κλινική, Γ.Ν.Θ Ιπποκράτειο

Χλωρός Αδαμάντιος, Πνευμονολόγος, Συντονιστής Διευθυντής Πνευμονολογικής Κλινικής ΕΣΥ, ΓΝΘ. Γ. Παπανικολάου

Χρόνη Αικατερίνη, Νοσηλεύτρια ΤΕ, Αναπληρώτρια Προϊσταμένη Δ΄ Παθολογικής Κλινικής, Γ.Ν.Θ Ιπποκράτειο

ΣΥΝΟΛΙΚΟ ΕΥΡΕΤΗΡΙΟ

C		A	
Christou, C.	13	Αγγελίδου, Ε.	16
G		Αγγελοπούλου, Σ.Μ.	18, 19
Giannoulis, K.	13	Αθανασιάδης, Δ.	14
M		Άθυρος, Β.	21, 22
Miliaras, S.	13	Αλατσάκης, Μ.	13, 27
P		Αλεξιάδου, Ε.	18, 26
Papadopoulos, V.N.	13	Αλευρούδης, Ι.	19
Papakoulas, A.	13	Αλκαγιέτ, Σ.	19
Piachas, A.	13	Αμπατζιάδη, Ε.	22
Prionas, A.	13	Αναστασιάδης, Κ.	8, 9, 27
S		Αναστασιάδης, Π.	26
Spanos, C.	13	Ανδρούδη, Σ.	15
T		Ανεστάκης, Δ.	26
Tooulas, A.	13	Ανέστης, Α.	20, 23, 24
Tsolakidis, A.	13	Ανεστιάδου, Ε.	22
Tsoufias, G.	13	Ανταχόπουλος, Χ.	10, 18, 19, 27
V		Άντζα, Χ.	18
Velmahos, G.C.	9, 27	Αντωνιάδου, Ε.	7, 27
		Αντωνίτσης, Π.	8, 27
		Αποστολίδου, Α.	17
		Αραμπατζή, Σ.	16
		Αργυροπούλου, Ο.	24
		Αργυροπούλου-Πατάκα, Π.	11, 12, 27
		Αρτοπούλου, Ε.	23
		B	
		Βαβίλης, Θ.	16
		Βακαλοπούλου, Σ.	22, 23
		Βαλανίκας, Ε.	19
		Βασιλάκος, Δ.	11, 27
		Βασιλειάδης, Θ.	18, 27
		Βασιλειάδης, Π.	18, 26
		Βενιζέλος, Ι.	24
		Βέργου, Μ.	18
		Βιολάκη, Α.	16
		Βλαχοδήμος, Α.	14
		Βόλακλη, Ε.	16, 18
		Βολουδάκης, Ν.	13
		Βούλτσος, Π.	26
		Βυζαντιάδης, Τ.-Α.	5, 27



Γ			
Γαβρά, Σ.	8, 27	Ευθυμίου, Χ.	25
Γαλλή-Τσινοπούλου, Α.	21	Ζ	
Γαρυπίδου, Β.	22, 23	Ζαγκανίκα, Σ.	25
Γερασιμίδης, Θ.	9, 27	Ζαρίφης, Ι.	14
Γεωργιανού, Ε.	22, 23	Ζαχαρόπουλος, Ν.	14, 15
Γεωργίου, Χ.	25	Ζγουρίδου, Α.	20
Γιακουστίδης, Δ.	14	Ζιώγας, Ι.Α.	14
Γιαμαλής, Π.	24	Ζτρίβα, Ε.	19
Γιαννακού, Α.	21	Ζωγράφου, Ι.	22
Γιαννιός, Κ.	14, 15	Θ	
Γιαννούλης, Κ.	14	Θεοδωρίδης, Κ.	16
Γουλεμέ, Ό.	22	Θολιώτη, Θ.	19
Γκίζα, Σ.	21	Ι	
Γκλαβά, Δ.	7, 27	Ιμπιρσίμη, Α.	8, 27
Γκουντάρα, Μ.	7, 27	Ιμπριάλος, Κ.	21, 22, 23
Γκουτζιομήτρου, Ε.	23	Ισλάκη, Α.	7, 28
Γραμματικός, Ν.	22	Ιωαννίδης, Ο.	14
Γρίβας, Ι.	8, 27	Ιωαννίδου, Δ.	25
Γροσομανίδης, Β.	11, 27	Ιωσηφίδης, Η.	10, 18, 19, 25, 28
Γυλτίδου, Μ.	7, 27	Κ	
Δ		Καΐδου, Π.	25
Δάρδα, Β.Μ.	18	Καλαϊτζή, Α.	16
Δασπιδίου, Α.	15	Καλαμήτσου, Σ.	16
Δελής, Γ.	8, 27	Καλλαράς, Κ.	10
Δεμίρη, Ε.	16	Καλλίνη, Ε.	17
Δερμενουόδη, Μ.	15	Καλυμνιού, Μ.	25
Δεσσέ, Δ.	17	Καμπαρούδης, Α.	11, 28
Δημητράκος, Σ.	15	Καμπούρας, Α.	21
Διάφας, Α.	15	Κανελλίδου, Ε.	21
Διδάγγελος, Τ.	18, 19	Καντάσης, Γ.	24
Δίνας, Κ.	11, 27	Καπουκρανίδου, Δ.	5, 8, 10, 16, 17, 24, 28
Δόμβρη, Κ.	25	Καραγιάννης, Α.	4, 5, 10, 21, 22, 25, 28
Δουγένης, Δ.	8, 9, 27	Καρακάση, Μ.Β.	26
Δούμας, Μ.	21, 22	Καρακελίδης, Α.	20
Δουνδουλάκης, Ι.	18	Καραμάνος, Δ.	11, 14, 15, 28
Δ.Χάμου.	17	Καραπαναγιωτίδης, Γ.	8, 28
Ε		Καραπιέρης, Δ.	10, 28
Ελευθεριάδου, Α.Χ.	16	Κάρκος, Χ.	20, 28
Εμμανουηλίδου, Γ.	22, 23	Καρπέτας, Α.	24
Ευαγγελίου, Α.	21	Κασίμης, Α.	16
Ευαγγελόπουλος, Η.	23	Κασπαριάν, Κ.	13, 14

Κατσαδούρος, Η.	25	Κωστάκη, Σ.	18, 19
Κατσεινίδου, Ε.	7, 28	Κωστάκης, Η.	13
Κατσίκια, Ε.	22, 23	Κωστόπουλος, Ι.	23
Κατσίκη, Ν.	20, 28	Κωστούρου, Δ.Θ.	19
Κατσιμάρδου, Α.	22, 23	Κωτούλας, Σ.Χ.	24, 25
Κατσούλης, Κ.	12, 28	Κώτσης, Β.	16, 18, 28
Κένταρχος, Ι.	14		
Κερπινιώτης, Γ.	21, 22	Λ	
Κεσίσογλου, Ι.	10, 16, 28	Λαζαρίδης, Ι.	14, 15
Κιαφζέζη, Δ.	23	Λάζου, Θ.	16
Κιμισκίδης, Β.	24	Λαλές, Γ.	21, 22
Κιτσικώστα, Λ.	14	Λιακόπουλος, Β.	24
Κλεισαρχάκη, Α.	21	Λιακοπούλου, Ό.	7, 28
Κοβάτση, Λ.	5, 17	Λιακοπούλου, Π.	7, 28
Κοκολάκης, Α.	13	Λινάρδου, Ι.	22
Κολέτσα, Τ.	23	Λίτου, Ε.	21
Κολιάκος, Γ.	16	Λουκά, Φ.	26
Κολλιάντος, Π.	21	Λουτζίδου, Λ.	14
Κολλιός, Κ.	9, 25, 28	Λουτράδης, Χ.	24
Κολούση, Μ.	7, 28	Λουφόπουλος, Π.	14
Κονιδάρη, Δ.	23		
Κοντακιώτης, Θ.	12, 25, 28	Μ	
Κοσμίδου, Δ.	7, 28	Μαγκούτης, Α.	15
Κοτανίδου, Ε.Π.	21	Μάινου, Μ.	22, 23
Κοταρίδου, Σ.	7, 28	Μακράκης, Δ.	17
Κοτζαδάμης, Δ.	19, 25	Μανάφης, Α.	21, 22
Κοτορένη, Γ.	13	Μάνθου, Μ.Ε.	16
Κοτσαμίδα, Ι.	19	Μαντέλας, Μ.	15
Κουντούρη, Ι.	22, 23	Μαντζαφλέρη, Π.Ε.	16
Κουρούκλη, Ε.	20, 21, 26	Μαντζώρος, Ι.	14
Κούρτογλου, Γ.	5, 10, 28	Μάντσιου, Χ.	19
Κούστα, Α.	26	Μάρη, Β.	18
Κουταλή, Δ.	15	Μαρίνος, Θ.	23
Κουτελιδάκης, Ι.	13, 28	Μαρκαντωνάτου, Α.	21
Κουτσαμπασόπουλος, Κ.	21, 22	Μαρκοπούλου, Κ.	12, 28
Κουτσιμπογεώργος, Δ.	15	Μάσσα, Ε.	19
Κριθαριώτη, Ι.	7, 28	Ματράκη, Γ.	7
Κριμλίδου, Α.	7, 28	Ματράκη, Μ.	29
Κριτής, Α.	16	Μάτσου, Α.	15
Κύργιος, Ι.	21	Μαυρίδης, Γ.	18, 26
Κυρίτση, Μ.	7, 28	Μαυρίδου, Σ.	8, 29
Κωνσταντάρας, Δ.	14	Μελάς, Ν.	14, 15
Κωνσταντινίδου, Π.	26	Μέμμος, Ε.	24
		Μηλιαράς, Σ.	13, 14



Μηνοπούλου, Ι.	24	Παντελίδης, Π.	21, 22
Μήτας, Χ.	21, 22	Παντελίδου, Ε.	7, 29
Μητσοκάπας, Θ.	23	Παπαβραμίδης, Θ.	16
Μήττας, Χ.	22	Παπαβραμίδης, Σ.	16
Μιχαηλίδης, Β.	20	Παπαγιάννη, Α.	24
Μιχαηλόπουλος, Π.	11, 29	Παπαγιάννη, Ε.	10, 29
Μιχαλόπουλος, Ν.	16	Παπαγιάννη, Μ.	18, 19
Μιχόπουλος, Α.	23	Παπαγιάννης, Α.	19
Μόκα, Ε.	7, 29	Παπαγιάννης, Β.	14
Μουλούδη, Ε.	19	Παπαγιαννόπουλος, Σ.	24
Μουρατίδου, Η.Χ.	21	Παπαδάκης, Ν.	20, 23, 24
Μουρουζίδου, Β.	24	Παπαδόπουλος, Β.Ν.	10, 13, 14, 29
Μπαϊνούζη, Σ.	7, 29	Παπαδοπούλου, Α.	21
Μπακαλούδη, Δ.	20	Παπαδοπούλου-Αλατάκη, Έ.	9, 29
Μπαντής, Κ.	24	Παπαδοπούλου, Θ.	22, 23
Μπεκιάρη, Χ.	10, 29	Παπαζήσης, Γ.	25
Μπερετούλη, Ε.	16	Παπαϊωάννου, Α.	25
Μπίκος, Α.	24	Παπακώστα, Δ.	5, 12, 24, 25, 29
Μπισμπινά, Β.	22	Παπαναστασίου, Γ.	18, 26
Μπλιάμπλιας, Δ.	23	Παπαχρήστου, Σ.	19, 25
Μπούλκου, Μ.	17	Παραμυθιώτης, Δ.	10, 29
Μπουλούκου, Σ.	21, 22	Παρίση, Μ.	21, 26
Μπουτάρη, Χ.	22, 23	Πασχαλά, Α.	19
Μπουτέλ, Μ.	22	Πατάκα, Α.	11, 29
Μπούτου Α.	29	Πατούλιας, Δ.	21, 22
Μπούτου, Α.	11	Πατούλις, Δ.	22
Μπραζιτικός, Π.	15	Παυλίδης, Π.	26
Μυλωνάς, Δ.	19	Πενλίδης, Μ.	13
N		Πεταλά, Ε.	10, 29
Νάτση, Μ.Δ.	5	Πετίδης, Κ.	21, 22
Νείρος, Σ.	22	Πετρίδου, Ε.	8, 29
Νικολαΐδου, Χ.	24	Πετσάνη, Δ.	17
Νοτόπουλος, Α.	25	Πεφτουλίδου, Π.	21, 26
Νούσια, Α.	21, 26	Πιάχας, Α.	14
Ντιναπόγιας, Ε.	12, 29	Πιλάλας, Δ.	19
Ξ		Ποζίδης, Β.	14
Ξυνιάς, Ι.	9, 29	Πολυχρονόπουλος, Γ.	19
O		Πορπόδης, Κ.	25
Οργαντζής, Ι.	25	Πουλιανίτης, Β.	23
Π		Πράντη, Κ.	23
Παναγιώτου, Γ.	18	Πριόνας, Α.	13
		Πυργίδης, Ν.	24
		Πυρπασοπούλου, Α.	19, 22, 23, 25, 29

P		Τενεκετζή, Σ.	7, 30
Ράπτης, Β.	24	Τεπετές, Κ.	11, 30
Ροηλίδης, Ε.	5, 10, 18, 19, 25, 29	Τζαμάλης, Α.	15
Ρουμελιώτης, Σ.	25	Τζάνης, Γ.	24
Ρούμτσιου, Μ.	8, 29	Τζέτζη, Δ.	15
Σ		Τζιόμαλος, Κ.	5, 18, 19, 30
Σαββόπουλος, Χ.	18, 19	Τζιούφα, Β.	16
Σαμουηλίδου, Μ.	15	Τζιρτζιπής, Τ.	21
Σαμπάνη, Ε.	24	Τζιώγκας, Κ.	22
Σαμπάνης, Χ.	9, 22, 29	Τιγκιρόπουλος, Κ.	14, 15
Σαρακινού, Γ.	7, 29	Τολιοπούλου, Ε.Κ.	23
Σαρατζής, Ν.	11, 14, 15, 29	Τουουλιάς, Α.Ι.	13, 14, 23, 30
Σαραφίδης, Α.	24	Τοπουρίδου, Κ.	16
Σαραφίδης, Κ.	20	Τόσιος, Π.	8, 30
Σάτσογλου, Σ.	19	Τρυπιδάκη, Ε.	20
Σαχινίδης, Α.	21, 22	Τρύφων, Σ.	12, 30
Σαχπεκίδης, Β.	23	Τσαγγαλέας, Α.	18, 26
Σβήρκος, Μ.	16	Τσαγκάρης, Χ.	17
Σδούγκα, Μ.	16, 18	Τσαλής, Κ.	14
Σιμουλίδου, Ε.	22	Τσανάκας, Ι.	9, 20, 21, 25, 26, 30
Σινάκος, Ε.	16, 29	Τσενεκίδης, Γ.	18
Σιώκας, Β.	17	Τσιάτσιου, Ό.	10, 30
Σκάλκου, Α.	22	Τσιγκοτζίδου, Α.	8, 30
Σοϊλεμέζη, Ε.	11, 30	Τσιμπερίδης, Α.	22
Σολομωνίδης, Θ.	8, 30	Τσιμπώνης, Α.	16
Σουγιουλτζής, Ε.	24	Τσινάρη, Α.	18, 26
Σοφογιάννη, Α.	19	Τσινόπουλος, Ι.	5, 15
Σπανός, Κ.	14	Τσινοπούλου, Β.Ρ.	21
Σπύρου, Ε.	24	Τσιρίδης, Ε.	11, 30
Στάγια, Α.	7, 30	Τσιρουκίδου, Κ.	9, 30
Στάγκου, Μ.	24	Τσολακίδης, Α.	13
Σταμπουλή, Δ.	15	Τσολακίδου, Κ.	23
Σταμπουλή, Σ.	18	Τσουλφάς, Γ.	5, 13, 14
Σταυρίδης, Κ.	14, 15	Τυχάλας, Α.	21
Σταυρόπουλος, Κ.	21, 22, 23	Φ	
Συμεωνίδης, Σ.	14	Φαχούρη, Ε.	19
Συργκάνης, Χ.	24	Φιλλιπίδης, Α.	14
Σωτηριάδης, Δ.	5	Φορούλης, Χ.	8, 30
T		Φούκα, Ε.	12, 24, 25, 30
Ταγαράκης, Γ.	8, 30	X	
Ταμπάκη, Ε.Μ.	17	Χαραλάμπους, Χ.	18, 26
Τάσιου, Ν.	25	Χαρέλα, Ε.	8, 30



Χασαπίδης, Β.	23
Χατζηαγόρου, Ε.	9, 20, 21, 26, 30
Χατζηδάμος, Π.	23
Χατζηισαάκ, Σ.	14
Χατζημαυρουδής, Γ.	13
Χατζημιχαηλίδου, Σ.	7, 22, 30
Χατζηνικολάου, Φ.	17
Χατζησταυριανού, Μ.	8, 30
Χατζητόλιος, Α.Ι.	18, 19
Χατζόπουλος, Γ.	19
Χισσάν, Σ.	22, 23
Χλωρός, Α.	11, 30
Χοχλιούρου, Ε.	16
Χρήστου, Ε.Ι.	19, 25
Χρήστου, Κ.	18, 19, 23
Χρήστου, Χ.	13
Χριστάρα-Παπαδοπούλου, Α.	26
Χριστοφορίδου, Χ.	15
Χρόνη, Α.	7, 30
Χωραφά, Ε.	19, 25

Περιεχόμενα

Χαιρετισμός Προέδρου	4
Διοικητικό Συμβούλιο της Ιατρικής Εταιρείας Θεσσαλονίκης & Ο.Ε. του 33 ^{ου} Βορειοελλαδικού Ιατρικού Συνεδρίου	5
Βραβεία	6
Πρόγραμμα	7
Προφορικές και Ηλεκτρονικά Αναρτημένες Ανακοινώσεις	13
Συντονιστές - Εισηγητές - Ομιλητές - Πρόεδροι Ομιλιών και Πρόεδροι Ανακοινώσεων	27
Συνολικό Ευρετήριο	31
Χορηγοί	38
Σημειώσεις	39



ΕΥΧΑΡΙΣΤΟΥΜΕ ΓΙΑ ΤΗΝ ΥΠΟΣΤΗΡΙΞΗ

ΧΟΡΗΓΟΙ



ΧΟΡΗΓΟΙ ΕΠΙΚΟΙΝΩΝΙΑΣ



.....

.....

.....

.....

.....

.....

.....

.....

.....

.....

.....

.....

.....

.....

.....

.....

.....

.....

.....

.....

.....

.....

.....

.....

.....

.....

.....

.....

.....



ΓΡΑΜΜΑΤΕΙΑ ΣΥΝΕΔΡΙΟΥ



ARTION CONFERENCES & EVENTS

Επίσημος Οργανωτής Συνεδρίου - PCO για το
33^ο Βορειοελλαδικό Ιατρικό Συνέδριο

www.artion.com.gr

E. iethcongress@artion.com.gr
T. 2310250927 (Γραμμή Συνεδρίου), 2310272275
W. www.iethcongress.gr

Συντονισμός συνεδρίου: Δέσποινα Αμαραντίδου
Συντονισμός επιστημονικού προγράμματος: Κέλλυ Αγγελάκη
Διαχείριση συνεδρων & διαμονής: Βίκυ Γιωτοπούλου
Έκθεση & χορηγίες: Μαριάννα Γεωργιτσέλη, Στέλλα Καρούζου
E-Marketing: Πρόδρομος Νικολαΐδης

ΔΙΟΡΓΑΝΩΣΗ

Ιατρική Εταιρεία Θεσσαλονίκης

Δημοσθένους 4, 546 24

T. 2310 277956, **F.** 2310 229751

E. medsocth@med.auth.gr



ΕΠΙΣΤΗΜΟΝΙΚΕΣ ΕΚΔΟΣΕΙΣ
ΠΑΡΙΣΙΑΝΟΥ Α.Ε.

info@parisianou.gr • medbooks@parisianou.gr

Ακολουθήστε μας



parisianou

www.parisianou.gr

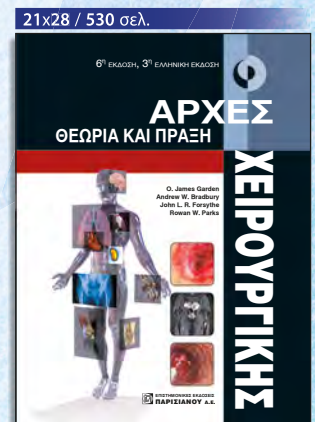
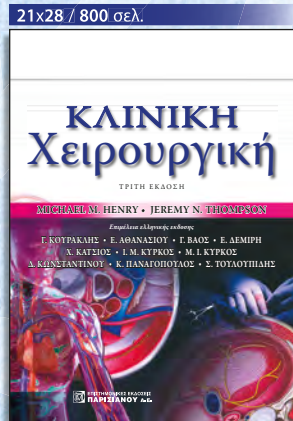
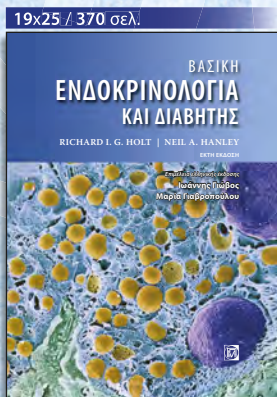
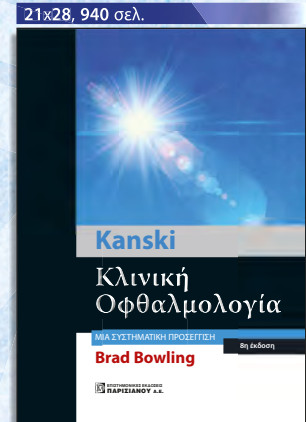
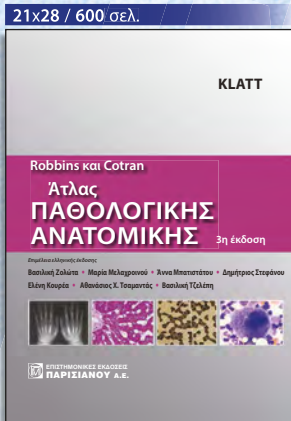
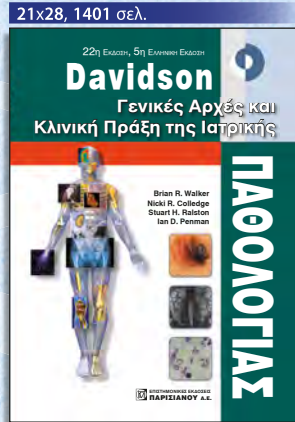
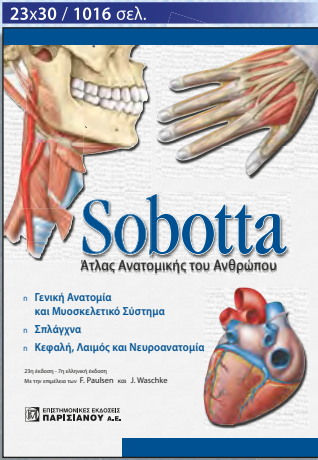

Κατάστημα
"Μαρία Γ. Παρισιάνου"
Ναυαρίνου 20
106 80 Αθήνα
Τηλ.: 210 36 10 519
210 36 15 047
Fax: 210 36 16 424

Υποκατάστημα
"Γρηγόριος Κ. Παρισιάνος"
Μικράς Ασίας 76
115 27 Γουδή
Τηλ./Fax: 210 74 75 275

Υποκατάστημα
Θεσσαλονίκης
Παναγιάς Δέξιας 5
546 35 Θεσσαλονίκη
Τηλ.: 2310 200 717
Fax: 2310 200 767

Γραφικές Τέχνες
Ιωάννη Ράλλη 21
144 52 Μεταμόρφωση
Τηλ.: 210 28 15 902
210 28 55 183
Fax: 210 28 17 264

Πολυχώρος
ΠΑΡΙΣΙΑΝΟΥ Α.Ε.
Σύρου 2 & Τήνου
144 52 Μεταμόρφωση
Τηλ.: 210 28 47 711
6945 392 000
Fax: 210 28 17 264



15-ADV21-03/2018

Η ζωή γύρω από το δέντρο



NEO

ΣΤΟ ΑΣΘΜΑ

Περαιτέρω πληροφορίες διατίθενται από τον κάτοχο
Άδειας Κυκλοφορίας, κατόπιν αιτήσεως.

Chiesi
People and ideas for innovation in healthcare

Κ. Καραμανλή 89, Τ.Κ.:15125, Μαρούσι, Αθήνα
Τηλέφωνο: +30 210 6179763
Fax: +30 210 6179786
www.chiesi.gr
E-mail: chiesihellas@chiesi.com



FOSTER[®]
Beclometasone+Formoterol