

ARRHYTHMIAS UPDATE 2018

ΜΕ ΔΙΕΘΝΗ ΣΥΜΜΕΤΟΧΗ
23-24 ΜΑΡΤΙΟΥ 2018

ΜΕΓΑΡΟ ΜΟΥΣΙΚΗΣ ΘΕΣΣΑΛΟΝΙΚΗΣ
ΚΤΙΡΙΟ Μ2 | ΑΙΘΟΥΣΑ ΜΩΡΙΣ ΣΑΛΤΙΕΛ

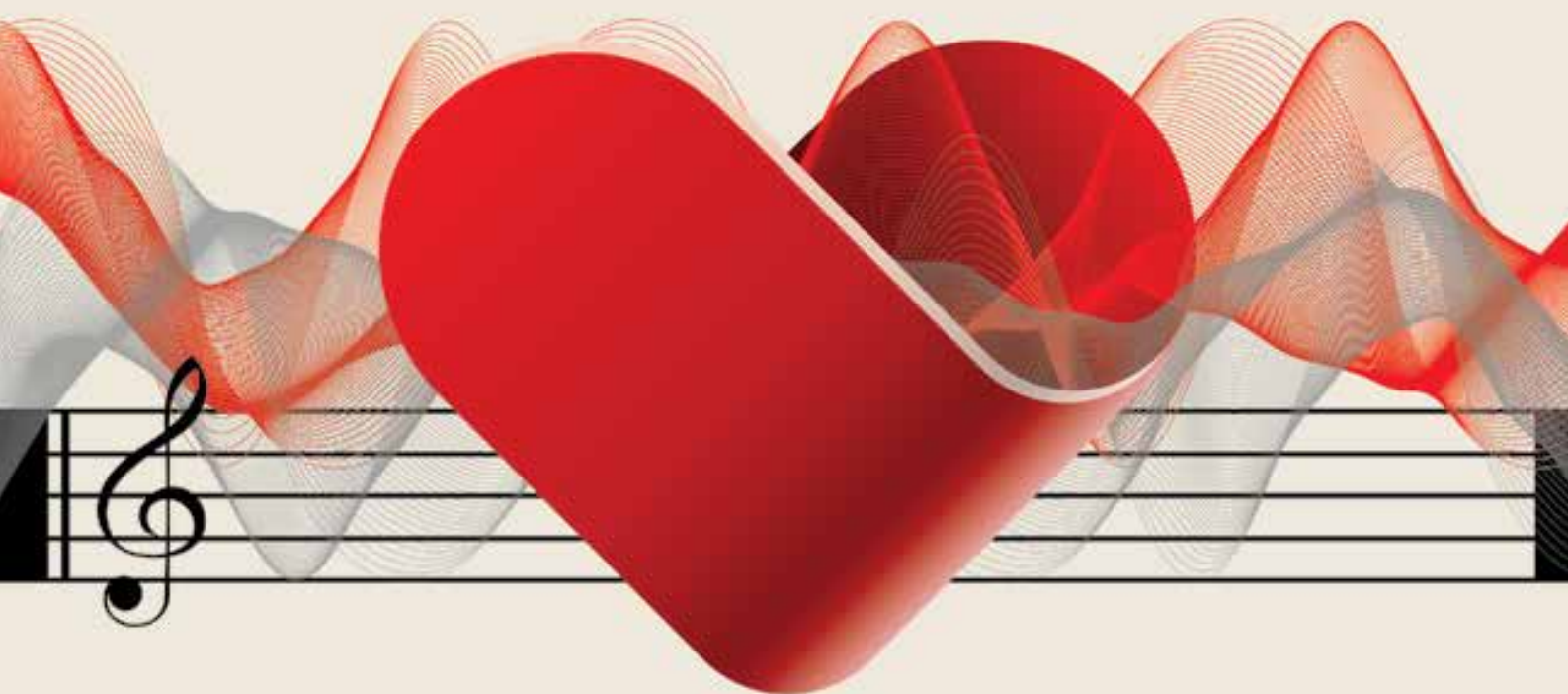

ΠΡΟΓΡΑΜΜΑ



Entresto™

sacubitril/valsartan



 **NOVARTIS**

Novartis (Hellas) A.E.B.E.
12^ο χλμ. Εθνικής Οδού Αθηνών-Λαμίας
144 51 Μεταμόρφωση
Τηλ.: 210 281 1712

Γραφείο Θεσσαλονίκης:
12^ο χλμ. Θεσσαλονίκης-Ν. Μουδανιών
57 001 Θέρμη
Τηλ.: 22310 424 039

ΦΑΡΜΑΚΟΕΠΑΓΡΥΠΝΗΣΗ: 210 2828 812



ΧΑΙΡΕΤΙΣΜΟΣ

Αγαπητοί συνάδελφοι,

Μετά την ιδιαίτερα επιτυχή πορεία των προηγούμενων διοργανώσεων της Γ΄ Καρδιολογικής Κλινικής του ΑΠΘ, θα θέλαμε και εφέτος να σας προσκαλέσουμε στη Διημερίδα με τίτλο **“Arrhythmias Update 2018”**, που διοργανώνεται από την Κλινική μας σε συνεργασία με την Ελληνική Ρυθμολογική Εταιρεία.

Οι καρδιακές αρρυθμίες είναι ένα ιδιαίτερα συχνό πρόβλημα που απασχολεί και προβληματίζει - όχι πάντα ευχάριστα - τους Γενικούς Ιατρούς, τους Παθολόγους και τους Καρδιολόγους.

Τα θέματα που θα αναπτυχθούν από τους διαπρεπείς Έλληνες και ξένους ειδικούς αφορούν τα πρόσφατα δεδομένα της παθοφυσιολογίας και αντιμετώπισης της κοιλιακής μαρμαρυγής, τη σχέση των αρρυθμιών με τη στεφανιαία νόσο και την καρδιακή ανεπάρκεια, τη χρησιμότητα της Γενετικής στην Καρδιολογία και τη διαχείριση των αντιπηκτικών στις «γκρίζες» ζώνες. Ακόμη θα δοθεί ιδιαίτερη έμφαση στις νέες προκλήσεις της τεχνολογίας που αφορούν τις εμφυτεύσιμες συσκευές, τις απεικονιστικές τεχνικές και τη διαχείριση των «μεγάλων» βάσεων δεδομένων, καθώς και στα οικονομοτεχνικά προβλήματα που άπτονται της σύγχρονης Ηλεκτροφυσιολογίας και Καρδιολογίας.

Η ανάπτυξη των θεμάτων θα γίνει είτε με μορφή διαλέξεων και συζήτηση με το κοινό, είτε με τη μορφή συζήτησης σε κλινικά περιστατικά. Επιπλέον έχει δοθεί έμφαση στην ενεργό συμμετοχή ιδιωτών και νοσοκομειακών Καρδιολόγων να παρουσιάσουν και να συζητήσουν προσωπικά τους περιστατικά με τους ειδικούς.

Όπως και στις προηγούμενες διημερίδες προβλέπεται μια ενότητα που απευθύνεται στο κοινό. Τη χρονιά αυτή θα γίνει ενημέρωση για τις συσκευές διαχείρισης ρυθμού (βηματοδότες, απινιδωτές) και με ποιο τρόπο αλλάζει ή όχι η καθημερινότητα των ασθενών αυτών.

Η συμμετοχή στη Διημερίδα των αρίστων στον τομέα τους από τον Ελληνικό και Διεθνή χώρο μας τιμά ιδιαίτερα και αποτελεί εγγύηση ώστε αυτή η εκδήλωση να μην εξελιχθεί σε μία στείρα παράθεση δεδομένων.

Ελπίζουμε στην ενεργό συμμετοχή σας, προσδοκώντας σε μία ολοκληρωμένη και πρακτική παρουσίαση.

Με φιλικούς χαιρετισμούς

Βασίλειος Π. Βασιλικός MD, FACC, FESC

Καθηγητής Καρδιολογίας

Διευθυντής Γ΄ Καρδιολογικής Κλινικής ΑΠΘ

ΔΙΟΙΚΗΤΙΚΟ ΣΥΜΒΟΥΛΙΟ - ΕΠΙΤΡΟΠΕΣ

ΔΙΟΙΚΗΤΙΚΟ ΣΥΜΒΟΥΛΙΟ ΕΛΛΗΝΙΚΗΣ ΡΥΘΜΟΛΟΓΙΚΗΣ ΕΤΑΙΡΕΙΑΣ

Πρόεδρος: **A. Κατσιβας**

Αντιπρόεδρος: **M. Εφραιμίδης**

Ταμίας: **Σ. Δευτεραίος**

Μέλη: **B. Βασιλικός, Κ. Λέτσας, Π. Ιωαννίδης**

ΟΡΓΑΝΩΤΙΚΗ ΕΠΙΤΡΟΠΗ

Πρόεδρος Οργανωτικής Επιτροπής: **B. Βασιλικός**

Μέλη: **A. Αντωνιάδης, Ε. Θεοφιλογιαννάκος, Π. Κυριάκου, Μ. Μαυρουδή, Ε. Παγκουρέλιας, Χ. Παπαδόπουλος, Β. Σκέμπερης, Σ. Τζήκας, Ν. Φραγκάκης**

ΕΠΙΣΤΗΜΟΝΙΚΗ ΕΠΙΤΡΟΠΗ

Πρόεδρος Επιστημονικής Επιτροπής: **B. Βασιλικός**

Μέλη:

M. Noutsias

T. Potpara

C. Shakespeare

J. Sieira

Γ. Αλμπάνης

A. Αναστασάκης

Γ. Ανδρικόπουλος

A. Αντωνιάδης

Π. Βάρδας

I. Βογιατζής

Σ. Γιαννακίδου

Γ. Γιαννακούλας

Κ. Γκατζούλης

Π. Γκελερής

T. Δαδούς

A. Δεληγιάννης

Γ. Ευθυμιάδης

M. Εφραιμίδης

H. Ζάρβαλης

Γ. Θεοδωράκης

E. Θεοφιλογιαννάκος

Π. Ιωαννίδης

X. Καϊρης

E. Καλλέργης

I. Κανονίδης

E. Κανουπάκης

Κ. Κάππος

Χ. Καρβούνης

A. Κατσιβας

Δ. Κόκκινος

N. Κολιόπουλος

Π. Κοραντζόπουλος

E. Κουϊδή

Γ. Κουργιαννίδης

Π. Κυριάκου

Σ. Κωνσταντινίδης

M. Κωνσταντινίδου

Δ. Κωνσταντίνου

E. Λιβάνης

Δ. Λυσίτσας

Λ. Μάντζιαρη

Aθ. Μανώλης

Θ. Μαούνης

H. Μαυράκης

M. Μαυρουδή

Γ. Μπαλτογιάννης

E. Παγκουρέλιας

E. Παντελίδου

Σ. Παρασκευαΐδης

Κ. Πολυμερόπουλος

E. Σημαντηράκης

A. Σιδέρης

Σ. Σιδεράς

B. Σκέμπερης

Γ. Σταυρόπουλος

E. Στράτη

Δ. Ταχματζίδης

Σ. Τζέπης

Δ. Τζιακάς

Κ. Τούτουζας

Φ. Τρυποσκιάδης

Δ. Τσιαχρής

I. Τσούνος

Σ. Φούσας

N. Φραγκάκης

Δ. Χατζηλιάδου

E. Χατζηνικολάου-Κοτσάκου

E. Χριστοφοράτου



ΠΑΡΑΣΚΕΥΗ 23 ΜΑΡΤΙΟΥ 2018

Αίθουσα ΜΩΡΙΣ ΣΑΛΤΙΕΛ

-
- 10:00 - 12:30** **ΕΝΔΙΑΦΕΡΟΥΣΕΣ ΠΕΡΙΠΤΩΣΕΙΣ -
ΠΡΟΒΛΗΜΑΤΙΣΜΟΙ ΣΤΗΝ ΚΛΙΝΙΚΗ ΠΡΑΞΗ**
Πρόεδροι: **Π. Γκελερής, Γ. Ευθυμιάδης, Ι. Κανονίδης**
- 10:00 - 10:15 Διαχείριση ασθενούς με πιθανή καναλοπάθεια
και οικογενειακό ιστορικό αιφνιδίου θανάτου
Δ. Κωνσταντίνου
- 10:15 - 10:30 Σχολιασμός - Συζήτηση: **Κ. Πολυμερόπουλος**
- 10:30 - 10:45 Διαστολική καρδιακή ανεπάρκεια και ανεπάρκεια τριγλώχινας
Μ. Μαυρουδή
- 10:45 - 11:00 Σχολιασμός - Συζήτηση: **Ε. Παγκουρέλιας**
- 11:00 - 11:15 Χαρτογράφηση κοιλιακής ταχυκαρδίας
Γ. Σταυρόπουλος
- 11:15 - 11:30 Σχολιασμός - Συζήτηση: **Δ. Τσιαχρής**
- 11:30 - 11:45 Κολπική μαρμαρυγή σε αθλητή
Ε. Κουϊδή
- 11:45 - 12:00 Σχολιασμός - Συζήτηση: **Π. Κυριάκου**
- 12:00 - 12:15 Real life data ασθενών με κολπική μαρμαρυγή
Γ. Γιαννακούλας
- 12:15 - 12:30 Σχολιασμός - Συζήτηση: **Π. Ιωαννίδης**
- 12:30 - 12:45** **ΔΙΑΛΕΙΜΜΑ - COFFEE BREAK**

ΠΑΡΑΣΚΕΥΗ 23 ΜΑΡΤΙΟΥ 2018

Αίθουσα ΜΩΡΙΣ ΣΑΛΤΙΕΛ

12:45 - 14:45 ΕΠΙΚΑΙΡΑ ΘΕΜΑΤΑ I

Πρόεδροι: **Θ. Μαούνης, Α. Σιδέρης, Σ. Φούσας**

12:45 - 13:05 3D printing and functional simulations in the study of cardiac arrhythmias
Α. Αντωνιάδης

13:05 - 13:20 Νέες τεχνικές χαρτογράφησης στην κατάλυση των αρρυθμιών
Λ. Μάντζιαρη

13:20 - 13:40 Τα 10 βασικά μηνύματα από τις οδηγίες του 2017 AHA/ACC/HRS για τις κοιλιακές αρρυθμίες και την πρόληψη του Αιφνιδίου Καρδιακού Θανάτου
Ε. Καλλέργης

13:40 - 14:10 Δορυφορική Διάλεξη της εταιρείας WINMEDICA (σελ. 16)

14:10 - 14:45 Συζήτηση
Σχολιαστές: **Ν. Κολιόπουλος, Η. Μαυράκης, Σ. Παρασκευαΐδης**

14:45 - 17:00 ΔΙΑΛΕΙΜΜΑ - LIGHT LUNCH

17:00 - 18:10 ΛΟΓΟΣ - ΑΝΤΙΛΟΓΟΣ ΣΕ ΚΛΙΝΙΚΕΣ ΕΠΙΛΟΓΕΣ I

Πρόεδροι: **Β. Βασιλικός, Κ. Γκατζούλης**

17:00 - 17:20 Ο υποδόριος απινιδωτής είναι η ενδεδειγμένη λύση για την πρόληψη του αιφνιδίου θανάτου σε ασθενείς με καναλοπάθειες
Υπέρ: **Δ. Λυσίτσας**
Κατά: **Μ. Κωνσταντινίδου**

17:20 - 17:40 Η γενετική διερεύνηση είναι απαραίτητη στην κλινική διαχείριση ασθενών με καναλοπάθειες
Υπέρ: **Α. Αναστασάκης**
Κατά: **Ε. Χατζηνικολάου - Κοτσάκου**



ΠΑΡΑΣΚΕΥΗ 23 ΜΑΡΤΙΟΥ 2018

Αίθουσα ΜΩΡΙΣ ΣΑΛΤΙΕΛ

17:40 - 18:10 Δορυφορική Διάλεξη της εταιρείας NOVARTIS (σελ. 16)

18:10 - 18:30 ΔΙΑΛΕΙΜΜΑ - COFFEE BREAK

18:30 - 20:30 ΕΠΙΚΑΙΡΑ ΘΕΜΑΤΑ II

Πρόεδροι: **B. Βασιλικός, M. Εφραιμίδης, Σ. Κωνσταντινίδης**

18:30 - 19:00 Δορυφορική Διάλεξη της εταιρείας BOEHRINGER INGELHEIM ELLAS (σελ. 16)

19:00 - 19:20 Atrial fibrillation and sudden cardiac death in heart failure - Update 2018

M. Noutsias

19:20 - 19:40 Atrial Cardiomyopathy - is it relevant?

C. Shakespeare

19:40 - 20:10 Panel Discussion

J. Sieira, Π. Ιωαννίδης, Ε. Λιβάνης

20:10 - 20:30 Ποιά είναι η Καρδιολογία του μέλλοντος;

Π. Βάρδας

20:30 - 21:20 ΕΝΑΡΞΗ ΣΥΝΕΔΡΙΟΥ

20:30 - 20:50 Προσφωνήσεις

20:50 - 21:20 Εναρκτήρια Ομιλία

Από την Αλεξανδρούπολη στο Έβερεστ

Κ. Τσακαλδήμη

ΣΑΒΒΑΤΟ 24 ΜΑΡΤΙΟΥ 2018

Αίθουσα ΜΩΡΙΣ ΣΑΛΤΙΕΛ

09:30 - 10:30 ΣΥΖΗΤΗΣΤΕ ΜΕ ΤΟΥΣ ΕΙΔΙΚΟΥΣ

Πρόεδροι: **Κ. Κάππος, Ι. Τσούνος**

Παρουσίαση Περιστατικών

Χ. Καϊρης, Γ. Μπαλτογιάννης, Δ. Χατζηλιάδου

Σχολιαστές: **Γ. Αλμπάνης, Η. Ζάρβαλης, Β. Σκέμπερης**

10:30 - 12:00 ΠΡΟΒΛΗΜΑΤΙΣΜΟΙ ΣΕ ΕΠΙΚΑΙΡΑ ΘΕΜΑΤΑ II

Πρόεδροι: **Α. Δεληγιάννης, Φ. Τρυποσκιάδης**

10:30 - 10:45 CHADS2 VASC score 1: Τα κενά στην κλινική πράξη
Σ. Τζένης

10:45 - 10:55 Σχολιασμός: **Ν. Φραγκάκης**

10:55 - 11:10 Επεμβατικές πράξεις σε ασθενείς που λαμβάνουν αντιπηκτικά:
Οι υπερβολές και παραλήψεις
Θ. Μαούνης

11:10 - 11:20 Σχολιασμός: **Δ. Τζιακάς**

11:20 - 11:30 Συζήτηση

11:30 - 12:00 Δορυφορικό Διάλεξη των εταιρειών BAYER HELLAS & ΕΛΠΕΝ Α.Ε.
(σελ.17)

12:00 - 12:15 ΔΙΑΛΕΙΜΜΑ - COFFEE BREAK

12:15 - 15:00 ΔΙΑΚΕΚΡΙΜΕΝΕΣ ΔΙΑΛΕΞΕΙΣ

Πρόεδροι: **Β. Βασιλικός, Α. Κατσιβάς, Αθ. Μανώλης**

12:15 - 12:35 Σκέψεις για την εξέλιξη της επιστήμης και τέχνης της Καρδιολογίας
Δ. Κόκκινος

**ΣΑΒΒΑΤΟ 24 ΜΑΡΤΙΟΥ 2018**

Αίθουσα ΜΩΡΙΣ ΣΑΛΤΙΕΛ

12:35 - 12:55 Why ablation has become first choice for the treatment of paroxysmal atrial fibrillation?

J. Sieira

12:55 - 13:15 What have we learned from the EORP registries?

T. Potpara

13:15 - 14:15 Συζήτηση

14:15 - 14:45 Δορυφορική Διάλεξη της εταιρείας PFIZER HELLAS AE (σελ. 17)

14:45 - 15:00 Συζήτηση

15:00 - 17:15 ΔΙΑΛΕΙΜΜΑ - LIGHT LUNCH**17:15 - 19:30 ΚΛΙΝΙΚΑ ΦΡΟΝΤΙΣΤΗΡΙΑ**

Πρόεδροι: **B. Βασιλικός, Γ. Θεοδωράκης, Χ. Καρβούνης**

17:15 - 17:30 Τι πρέπει να προσέξω στον ασθενή που θα εμφυτεύσω αμφικολιακή συσκευή

Π. Κοραντζόπουλος

17:30 - 18:00 Δορυφορική Διάλεξη της εταιρείας BOEHRINGER INGELHEIM ELLAS (σελ. 17)

18:00 - 18:15 Πότε και πώς γίνεται η αφαίρεση των βηματοδοτικών πλεκτροδίων

Σ. Σιδεράς

18:15 - 18:30 Ο ασθενής μου με εμφυτευμένο απινιδωτή έχει όγκο στον εγκέφαλο: Πρέπει να κάνει μαγνητική τομογραφία και μετά να χειρουργηθεί τι θα κάνω;

Γ. Κουργιαννίδης

18:30 - 19:00 Δορυφορική Διάλεξη της εταιρείας ABBOTT MEDICAL ΕΛΛΑΣ (σελ. 17)

ΣΑΒΒΑΤΟ 24 ΜΑΡΤΙΟΥ 2018

Αίθουσα ΜΩΡΙΣ ΣΑΛΤΙΕΛ

19:00 - 19:30 Συζήτηση - Σχολιασμοί: **Τ. Δαδούς, Ε. Θεοφιλογιαννάκος, Δ. Ταχματζίδης, Ε. Χριστοφοράτου**

19:30 - 20:30 ΦΛΕΓΟΝΤΑ ΘΕΜΑΤΑ

Πρόεδροι: **Χ. Καρβούνης, Ε. Λιβάνης**

Η χρήση των νέων φαρμάκων και τεχνολογιών στην Ελλάδα της κρίσης (νεότερα αντιπηκτικά, κατάλυση κολπικής μαρμαρυγής, νέα φάρμακα καρδιακής ανεπάρκειας, εμφυτεύσιμες συσκευές)

Panel discussion:

Β. Βασιλικός, Ι. Βογιατζής, Δ. Κόκκινος, Σ. Κωνσταντινίδης, Ι. Τσούνος, Ν. Φραγκάκης

20:30

ΛΗΞΗ ΣΥΝΕΔΡΙΟΥ – ΣΥΜΠΕΡΑΣΜΑΤΑ

ΕΚΔΗΛΩΣΗ ΓΙΑ ΤΟ ΚΟΙΝΟ

ΕΝΗΜΕΡΩΣΗ ΓΙΑ ΤΙΣ ΣΥΣΚΕΥΕΣ ΔΙΑΧΕΙΡΙΣΗΣ ΡΥΘΜΟΥ (ΒΗΜΑΤΟΔΟΤΕΣ – ΑΠΙΝΙΔΩΤΕΣ)

10:00 - 11:15 ΔΙΑΛΕΞΕΙΣ

Πρόεδροι: **Β. Βασιλικός, Ε. Παντελίδου**

10:00 - 10:20 Τι είναι οι βηματοδότες, τι είναι οι απινιδωτές
Ε. Σημαντηράκης

10:20 - 10:40 Πώς ζω με τη συσκευή μου, τι πρέπει να προσέχω;
Ε. Στράτη

10:40 - 10:50 Η ποιότητα ζωής των ασθενών που υποβλήθηκαν σε επέμβαση κατάλυσης αρρυθμιών
Σ. Γιαννακίδου

10:50 - 11:15 Σχολιασμός - Συζήτηση



ΠΡΟΕΔΡΟΙ - ΟΜΙΛΗΤΕΣ - ΣΧΟΛΙΑΣΤΕΣ

M. Noutsias / MD, FESC, FHFA, Associate Professor, University Hospital Halle, Martin-Luther-University Halle, Germany

T. Potpara / MD, PhD, FESC, Assistant Professor in Internal Medicine/Cardiology, School of Medicine, University of Belgrade, Serbia, Head of Dept for Intensive Arrhythmia Care, Cardiology Clinic, Clinical Center of Serbia, President of the Serbian Atrial Fibrillation Association (SAFA), EHRA Scientific Documents Committee Member, Serbia

C. Shakespeare / Consultant Cardiologist, Queen Elizabeth Hospital, Senior Fellow, Royal Brompton, London, UK

J. Sieira / MD, PhD, Cardiologist – Interventional Cardiologist, Electrophysiologist, Heart Rhythm Management Centre, UZ Brussel - Vrije Universiteit Brussel, Bryssels, Belgium

Γ. Αλμπάνης / Καρδιολόγος, Συντονιστής Διευθυντής Καρδιολογικής Κλινικής, Γ.Ν. Αργινίου

A. Αναστασάκης / MD, PhD, Καρδιολόγος, Επιστημονικός Υπεύθυνος, Μονάδα Κληρονομικών και Σπανίων Καρδιαγγειακών Παθήσεων, Αναπληρωτής Διευθυντής Καρδιολογικού Τομέα, Ωνάσειο Καρδιοχειρουργικό Κέντρο, Αθήνα

Γ. Ανδρικόπουλος / Καρδιολόγος, Διευθυντής Α΄ Καρδιολογικής Κλινικής και Τμήματος Ηλεκτροφυσιολογίας - Βηματοδότησης, Ερρίκος Ντυνάν Hospital Center, Αθήνα

A. Αντωνιάδης / Καρδιολόγος - Αρρυθμιολόγος, Ακαδημαϊκός Υπότροφος Γ΄ Καρδιολογικής Κλινικής, Γ.Ν. «Ιπποκράτειο» Θεσσαλονίκης, Υπεύθυνος Αρρυθμιολογικού Ιατρείου, Ιατρικό Διαβαλκανικό Κέντρο, Θεσσαλονίκη

Π. Βάρδας / Καθηγητής Καρδιολογίας Πανεπιστημίου Κρήτης, τ. Πρόεδρος Ευρωπαϊκής Καρδιολογικής Εταιρείας, Visiting Professor of Imperial College, London

B. Βασιλικός / MD, FACC, FESC, Καθηγητής Καρδιολογίας ΑΠΘ, Διευθυντής Γ΄ Καρδιολογικής Κλινικής, Γ.Ν. «Ιπποκράτειο», Θεσσαλονίκη

I. Βογιατζής / Καρδιολόγος, Διευθυντής Καρδιολογικής Κλινικής, Γ.Ν. Βέροιας

Σ. Γιαννακίδου / MSc, Νοσηλεύτρια, Αναπληρώτρια Προϊσταμένη, Β΄ & Γ΄ Καρδιολογική Κλινική ΑΠΘ, Γ.Ν. «Ιπποκράτειο», Θεσσαλονίκη

Γ. Γιαννακούλας / Επίκουρος Καθηγητής Καρδιολογίας ΑΠΘ, Α΄ Καρδιολογική Κλινική, Π.Γ.Ν. ΑΧΕΠΑ, Θεσσαλονίκη

K. Γκατζούλης / Αναπληρωτής Καθηγητής Καρδιολογίας, Πανεπιστήμιο Αθηνών, Υπεύθυνος Ηλεκτροφυσιολογικού Εργαστηρίου, Γ.Ν. «Ιπποκράτειο», Αθήνα

ΠΡΟΕΔΡΟΙ - ΟΜΙΛΗΤΕΣ - ΣΧΟΛΙΑΣΤΕΣ

- Π. Γκελερής** / Ομότιμος Καθηγητής Καρδιολογίας ΑΠΘ, Θεσσαλονίκη
- Τ. Δαδούς** / Επίκουρος Καθηγητής Καρδιολογίας ΑΠΘ, Β΄ Καρδιολογική Κλινική, Γ.Ν. «Ιπποκράτειο», Θεσσαλονίκη
- Α. Δελγιάννης** / Καρδιολόγος, Καθηγητής Αθλητιατρικής ΑΠΘ, Διευθυντής Εργαστηρίου Αθλητιατρικής ΑΠΘ, Θεσσαλονίκη
- Γ. Ευθυμιάδης** / Αναπληρωτής Καθηγητής Καρδιολογίας ΑΠΘ, Α΄ Καρδιολογική Κλινική, Π.Γ.Ν. ΑΧΕΠΑ, Θεσσαλονίκη
- Μ. Εφραιμίδης** / Καρδιολόγος, Διευθυντής Β΄ Καρδιολογικής Κλινικής, Γ.Ν. «Ο Ευαγγελισμός», Αθήνα
- Η. Ζάρβαλης** / Καρδιολόγος, Διευθυντής ΕΣΥ, Καρδιολογική Κλινική, Γ.Ν. «Παπαγεωργίου», Θεσσαλονίκη
- Γ. Θεοδωράκης** / Καρδιολόγος, Διευθυντής Τμήματος Ηλεκτροφυσιολογικών Μελετών & Βηματοδότησης, Ωνάσειο Καρδιοχειρουργικό Κέντρο, Αθήνα
- Ε. Θεοφιλογιαννάκος** / MD, PhD, Καρδιολόγος, Ιατρείο Καρδιακής Ανεπάρκειας, Γ΄ Πανεπιστημιακή Καρδιολογική Κλινική, Γ.Ν. «Ιπποκράτειο», Κλινική «Άγιος Λουκάς», Θεσσαλονίκη
- Π. Ιωαννίδης** / Καρδιολόγος, Διευθυντής Τμήματος Καρδιακής Ηλεκτροφυσιολογίας και Βηματοδότησης, Βιοκλινική Αθηνών
- Χ. Καϊρης** / Καρδιολόγος, Δράμα
- Ε. Καλλέργης** / Καρδιολόγος, Επιμελητής Α΄, ΠΑ.Γ.Ν.Η., Ηράκλειο
- Ι. Κανονίδης** / Καθηγητής Καρδιολογίας ΑΠΘ, Διευθυντής Β΄ Πανεπιστημιακής Καρδιολογικής Κλινικής, Γ.Ν. «Ιπποκράτειο», Πρόεδρος ΚΕΒΕ, Θεσσαλονίκη
- Ε. Κανουπάκης** / Καρδιολόγος, Διευθυντής ΕΣΥ, Καρδιολογική Κλινική, ΠΑ.Γ.Ν.Η., Ηράκλειο
- Κ. Κάππος** / Καρδιολόγος, Διευθυντής Α΄ Καρδιολογικής Κλινικής, Γ.Ν.Α. «Ο Ευαγγελισμός», Αθήνα
- Χ. Καρβούνης** / Καθηγητής Καρδιολογίας, Τμήμα Ιατρικής ΑΠΘ, Διευθυντής Α΄ Καρδιολογικής Κλινικής, Π.Γ.Ν. ΑΧΕΠΑ, Θεσσαλονίκη
- Α. Κατσιβας** / Καρδιολόγος, Συντονιστής Διευθυντής Α΄ Καρδιολογικής Κλινικής, Γ.Ν. «Κοργιαλένιο - Μπενάκειο ΕΕΣ», Αθήνα
- Δ. Κόκκινος** / Ομότιμος Καθηγητής Καρδιολογίας Πανεπιστημίου Αθηνών, Συνεργαζόμενος Ερευνητής, Ίδρυμα Ιατροβιολογικών Ερευνών Ακαδημίας Αθηνών
- Ν. Κολιόπουλος** / Καρδιολόγος, τ. Συντονιστής Διευθυντής, Β΄ Καρδιολογική Κλινική, Γ.Ν. «Ο Άγιος Ανδρέας», Πάτρα



ΠΡΟΕΔΡΟΙ - ΟΜΙΛΗΤΕΣ - ΣΧΟΛΙΑΣΤΕΣ

- Π. Κοραντζόπουλος** / Επίκουρος Καθηγητής Καρδιολογίας Ιατρικής Σχολής Πανεπιστημίου Ιωαννίνων, Α΄ Πανεπιστημιακή Καρδιολογική Κλινική, Π.Γ.Ν. Ιωαννίνων
- Ε. Κουϊδή** / Καρδιολόγος, Καθηγήτρια Αθλητιατρικής ΑΠΘ, Εργαστήριο Αθλητιατρικής, Τομέας Ανθρώπινης Απόδοσης, ΤΕΦΑΑ, Θεσσαλονίκη
- Γ. Κουργιαννίδης** / Αντισμήναρχος (ΥΙ), Επιμελητής Καρδιολογικής Κλινικής, Προϊστάμενος Αρρυθμιολογικού Εργαστηρίου, 251 Γενικό Νοσοκομείο Αεροπορίας, Αθήνα
- Π. Κυριάκου** / Καρδιολόγος, Διδάκτωρ ΑΠΘ, Διευθύντρια ΕΣΥ, Γ΄ Πανεπιστημιακή Καρδιολογική Κλινική, Γ.Ν. «Ιπποκράτειο», Θεσσαλονίκη
- Σ. Κωνσταντινίδης** / Καθηγητής Καρδιολογίας ΔΠΘ, Αλεξανδρούπολη, Medical Director, Center for Thrombosis and Hemostasis (CTH), Johannes Gutenberg University Mainz, Germany
- Μ. Κωνσταντινίδου** / Καρδιολόγος - Ηλεκτροφυσιολόγος, Κλινική «Άγιος Λουκάς», Θεσσαλονίκη
- Δ. Κωνσταντίνου** / MD, MSc, PhD, CCDS, Καρδιολόγος, Ακαδημαϊκός Υπότροφος Α΄ Καρδιολογικής Κλινικής, Π.Γ.Ν. ΑΧΕΠΑ, Επιστημονικά Υπεύθυνος Τμήματος Απινιδωτών-Αμφικολιακών Βηματοδοτών, Ιατρικό Διαβαλκανικό Κέντρο, Θεσσαλονίκη
- Ε. Λιβάνης** / Καρδιολόγος, Αναπληρωτής Διευθυντής, Τμήμα Ηλεκτροφυσιολογικών Μελετών και Βηματοδότησης, Ωνάσειο Καρδιοχειρουργικό Κέντρο, Αθήνα
- Δ. Λυσίτσας** / MD, PhD, MRCP, Επεμβατικός Ηλεκτροφυσιολόγος, Κλινική «Άγιος Λουκάς», Θεσσαλονίκη
- Λ. Μάντζιαρη** / MD, MSc, PhD, Καρδιολόγος - Αρρυθμιολόγος, Ιατρικό Διαβαλκανικό Κέντρο, Θεσσαλονίκη
- Αθ. Μανώλης** / Καρδιολόγος, Διευθυντής ΕΣΥ, Β΄ Καρδιολογική Κλινική, Γ.Ν. «Κοργιαλένιο - Μπενάκειο ΕΕΣ», Αθήνα
- Θ. Μαούνης** / Καρδιολόγος, Αναπληρωτής Διευθυντής, Τμήμα Ηλεκτροφυσιολογικών Μελετών και Βηματοδότησης, Ωνάσειο Καρδιοχειρουργικό Κέντρο, Αθήνα
- Η. Μαυράκης** / Καρδιολόγος, Διευθυντής ΕΣΥ, Καρδιολογική Κλινική, ΠΑ.Γ.Ν.Η., Ηράκλειο
- Μ. Μαυρουδή** / Καρδιολόγος, Διευθύντρια ΕΣΥ, Γ΄ Καρδιολογική Κλινική, Γ.Ν. «Ιπποκράτειο», Θεσσαλονίκη
- Γ. Μπαλτογιάννης** / Καρδιολόγος – Ηλεκτροφυσιολόγος, Ιωάννινα
- Ε. Παγκουρέλιας** / MD, MSc, PhD, Καρδιολόγος, Ακαδημαϊκός Υπότροφος, Γ΄ Καρδιολογική Κλινική ΑΠΘ, Γ.Ν. «Ιπποκράτειο», Θεσσαλονίκη

ΠΡΟΕΔΡΟΙ - ΟΜΙΛΗΤΕΣ - ΣΧΟΛΙΑΣΤΕΣ

- Ε. Παντελίδου** / MSc, Νοσηλεύτρια, Προϊσταμένη 3ου Νοσηλευτικού Τομέα, Γ.Ν. «Ιπποκράτειο», Θεσσαλονίκη
- Σ. Παρασκευαΐδης** / Καρδιολόγος, Διευθυντής ΕΣΥ, Α΄ Πανεπιστημιακή Κλινική, Π.Γ.Ν. ΑΧΕΠΑ, Θεσσαλονίκη
- Κ. Πολυμερόπουλος** / MD, PhD, FACC, FESC, Καρδιολόγος, Επιμελητής Α΄ ΕΣΥ, Καρδιολογικό Τμήμα, Γ.Ν. «Γ. Παπανικολάου», Θεσσαλονίκη
- Ε. Σημαντηράκης** / Καθηγητής Καρδιολογίας Πανεπιστημίου Κρήτης, Καρδιολογική Κλινική, Π.Γ.Ν.Η., Ηράκλειο
- Α. Σιδέρης** / Καρδιολόγος, Συντονιστής Διευθυντής Β΄ Καρδιολογικού Τμήματος, Γ.Ν.Α. «Ο Ευαγγελισμός», Αθήνα
- Σ. Σιδεράς** / Καρδιολόγος, Διευθυντής Καρδιολογικού Τμήματος, Γ.Ν.Α. «Ιπποκράτειο», Αθήνα
- Β. Σκέμπερης** / Επίκουρος Καθηγητής Καρδιολογίας ΑΠΘ, Γ΄ Καρδιολογική Κλινική, Γ.Ν. «Ιπποκράτειο», Θεσσαλονίκη
- Γ. Σταυρόπουλος** / Καρδιολόγος, Επιμελητής Α΄, Β΄ Καρδιολογική Κλινική, Γ.Ν. «Ιπποκράτειο», Θεσσαλονίκη
- Ε. Στράτη** / MSc, Νοσηλεύτρια ΤΕ, Προϊσταμένη Στεφανιαίας Μονάδας, Β΄ & Γ΄ Καρδιολογική Κλινική, Γ.Ν. «Ιπποκράτειο», Θεσσαλονίκη
- Δ. Ταχματζίδης** / Καρδιολόγος, Επιστημονικός Συνεργάτης 3ης Καρδιολογικής Κλινικής ΑΠΘ, Θεσσαλονίκη
- Σ. Τζένης** / MD, PhD, FESC, Αναπληρωτής Διευθυντής, Τμήμα Ηλεκτροφυσιολογίας και Βηματοδότησης, Ερρίκος Ντυνάν Hospital Center, Αθήνα
- Δ. Τζιακάς** / MD, FESC, FCCP, FAHA, FACC, FSCAI, Καθηγητής Καρδιολογίας ΔΠΘ, Διευθυντής Πανεπιστημιακής Καρδιολογικής Κλινικής, Π.Γ.Ν. Αλεξανδρούπολης
- Κ. Τούτουζας** / Αναπληρωτής Καθηγητής Καρδιολογίας, Πανεπιστήμιο Αθηνών, Α΄ Πανεπιστημιακή Καρδιολογική Κλινική, Γ.Ν.Α «Ιπποκράτειο», Αθήνα
- Φ. Τρυποσκιάδης** / Καθηγητής Καρδιολογίας Ιατρικής Σχολής Πανεπιστημίου Θεσσαλίας, Διευθυντής Καρδιολογικής Κλινικής, Π.Γ.Ν. Λάρισας
- Κ. Τσακαλδήμη** / Διοικητικός Υπάλληλος Δημοτικής Βιβλιοθήκης Αλεξανδρούπολης
- Δ. Τσιαχρής** / Ηλεκτροφυσιολόγος, Διευθυντής Εργαστηρίου Ηλεκτροφυσιολογίας - Βηματοδότησης, Ιατρικό Κέντρο Αθηνών, Αθήνα
- Ι. Τσούνος** / Καρδιολόγος, Συντονιστής Διευθυντής, Καρδιολογικό Τμήμα, Γ.Ν. «Άγιος Παύλος», Θεσσαλονίκη
- Σ. Φούσας** / MD, FESC, FACC, Καθηγητής Καρδιολογίας, Συντονιστής Διευθυντής Καρδιολογικού Τμήματος, Γ.Ν. Πειραιά «Τζάνειο», τ. Πρόεδρος ΕΚΕ, Αθήνα



ΠΡΟΕΔΡΟΙ - ΟΜΙΛΗΤΕΣ - ΣΧΟΛΙΑΣΤΕΣ

Ν. Φραγκάκης / Επίκουρος Καθηγητής Καρδιολογίας ΑΠΘ, Γ΄ Πανεπιστημιακή Καρδιολογική Κλινική, Γ.Ν. «Ιπποκράτειο», Θεσσαλονίκη

Δ. Χατζηλιάδου / Καρδιολόγος, Ηράκλειο

Ε. Χατζηνικολάου-Κοτσάκου / Ηλεκτροφυσιολόγος - Επεμβατική Καρδιολόγος, Κλινική «Άγιος Λουκάς», Θεσσαλονίκη

Ε. Χριστοφοράτου / Καρδιολόγος, Επιστημονική Συνεργάτης Πανεπιστημιακής Καρδιολογικής Κλινικής Γ.Ν.Α. «Ιπποκράτειο», Διευθύντρια, Υπερηχοκαρδιογραφικό Εργαστήριο και Τμήμα Βηματοδοτών, Βιοκλινική Αθηνών, Αθήνα

ΔΟΥΡΥΦΟΡΙΚΕΣ ΔΙΑΛΕΞΕΙΣ

ΠΑΡΑΣΚΕΥΗ 23 ΜΑΡΤΙΟΥ 2018 | Αίθ. ΜΩΡΙΣ ΣΑΛΤΙΕΛ

- 13:40 - 14:10 Δορυφορική Διάλεξη της εταιρείας WINMEDICA**
Ο ρόλος της φλεκαϊνίδης ελεγχόμενης αποδέσμευσης στην αντιμετώπιση των ασθενών με κολλική μαρμαρυγή
A. Σιδέρης
- 17:40 - 18:10 Δορυφορική Διάλεξη της εταιρείας NOVARTIS**
Πρόεδρος: **B. Βασιλικός**
Η πρόληψη του αιφνιδίου καρδιακού θανάτου σε ασθενείς με καρδιακή ανεπάρκεια και μειωμένο κλάσμα εξώθησης.
Το θεραπευτικό όφελος των ARNIs
Σ. Τζέης
- 18:30 - 19:00 Δορυφορική Διάλεξη της εταιρείας BOEHRINGER INGELHEIM ELLAS**
Πρόεδρος: **B. Βασιλικός**
Αντιθρομβωτική αγωγή σε ασθενείς με ΚΜ μετά από αγγειοπλαστική.
Νεότερα δεδομένα από τη μελέτη REDUAL PCI
E. Κανουπάκης



ΔΟΡΥΦΟΡΙΚΕΣ ΔΙΑΛΕΞΕΙΣ

ΣΑΒΒΑΤΟ 24 ΜΑΡΤΙΟΥ 2018 | Αίθ. ΜΩΡΙΣ ΣΑΛΤΙΕΛ

- 11:30 - 12:00 Δορυφορική Διάλεξη των εταιρειών
BAYER HELLAS & ΕΛΠΕΝ Α.Ε**
Πρόεδρος: **Φ. Τρυποσκιάδης**
Προκλήσεις στη διαχείριση της αντιπηκτικής αγωγής στον ασθενή με κοιλιακή μαρμαρυγή
Κ. Τούτουζας
- 14:15 - 14:45 Δορυφορική Διάλεξη της εταιρείας PFIZER HELLAS ΑΕ**
Πρόεδρος: **Β. Βασιλικός**
Νεότερα δεδομένα από τη συνήθη κλινική πρακτική (RWD) για την Απιξαμπάνη. Συσχετίζονται με τις τυχαίοποιημένες κλινικές μελέτες;
Δ. Λυσίτσας
- 17:30 - 18:00 Δορυφορική Διάλεξη της εταιρείας
BOEHRINGER INGELHEIM ELLAS**
Πρόεδρος: **Χ. Καρβούνης**
Διαχείριση ασθενούς με αιμορραγία που λαμβάνει DOACs
Ν. Φραγκάκης
- 18:30 - 19:00 Δορυφορική Διάλεξη της εταιρείας
ABBOTT MEDICAL ΕΛΛΑΣ**
Πρόεδρος: **Β. Βασιλικός**
Εξελίξεις στα συστήματα τρισδιάστατης χαρτογράφησης
Γ. Ανδρικόπουλος

ΕΥΧΑΡΙΣΤΙΕΣ

Ευχαριστούμε θερμά τις παρακάτω Φαρμακευτικές Εταιρείες για τη συμμετοχή τους:

ABBOTT MEDICAL ΕΛΛΑΣ

AstraZeneca

BAYER HELLAS

BOEHRINGER INGELHEIM ELLAS

BOSTON SCIENTIFIC HELLAS S.A.

GALENICA

Medtronic

MENARINI HELLAS A.E.

MYLAN

NOVARTIS

PFIZER HELLAS AE

SANOFI

WINMEDICA

ΕΛΠΕΝ Α.Ε.



ΓΕΝΙΚΕΣ ΠΛΗΡΟΦΟΡΙΕΣ

ΟΡΓΑΝΩΣΗ - ΓΡΑΜΜΑΤΕΙΑ - ΠΛΗΡΟΦΟΡΙΕΣ

INVENTICS AE - Medevents.gr

Τεχνόπολη, Κτίριο THERMI II, 9ο χλμ. Θεσσαλονίκης - Θέρμης

Τ.Θ. 60714, 57001 Θέρμη, Θεσσαλονίκη

Τ.: 2310 474.400 | F.: 2310 801.454 | E.: info@medevents.gr

Αρ. Ειδ. Σημ. Λειτουργίας ΕΟΤ: ΜΗΤΕ 0933Ε60000074600

ΗΜΕΡΟΜΗΝΙΕΣ - ΤΟΠΟΣ ΔΙΗΜΕΡΙΔΑΣ

23-24/03/2018, Μέγαρο Μουσικής Θεσσαλονίκη, Κτίριο Μ2, Αίθουσα Μωρίς Σαλιτιέλ

ΔΙΠΛΩΜΑ ΣΥΜΜΕΤΟΧΗΣ

Το δίπλωμα μοριοδοτείται με **12 μόρια** συνεχιζόμενης ιατρικής εκπαίδευσης (CME – CPD credits) από τον Πανελλήνιο Ιατρικό Σύλλογο. Με βάση την εγκύκλιο του ΕΟΦ, η παραλαβή του διπλώματος θα γίνεται αναλογικά με τη συμπλήρωση των ωρών παρακολούθησης του επιστημονικού προγράμματος (εξαιρούνται τα Δορυφορικά Συμπόσια & οι Δορυφορικές Διαλέξεις) και θα αποσταλεί ηλεκτρονικά με τη λήξη της Διημερίδας.

ΔΙΚΑΙΩΜΑ ΣΥΜΜΕΤΟΧΗΣ

Δωρεάν

ΖΩΝΤΑΝΗ ΜΕΤΑΔΟΣΗ ΜΕΣΩ INTERNET

Η Διημερίδα θα μεταδίδεται ζωντανά μέσω του διαδικτυακού καναλιού www.livemedia.gr.

ΕΚΘΕΣΗ

Κατά τη διάρκεια της Διημερίδας θα λειτουργεί έκθεση φαρμακευτικών προϊόντων και ιατρικών μηχανημάτων, για την ενημέρωση των συνέδρων.

ΟΠΤΙΚΟΑΚΟΥΣΤΙΚΑ ΜΕΣΑ

Η αίθουσα της Διημερίδας είναι εξοπλισμένη με data video projector και ηλεκτρονικό υπολογιστή με powerpoint. Οι ομιλητές παρακαλούνται να παραδίδουν την παρουσίασή τους στη γραμματεία, τουλάχιστον μία ώρα πριν την προγραμματισμένη ομιλία τους.



Xarelto®

rivaroxaban



Λ.ΓΗ.ΜΚΤ.Ω.Μ.10.2016.0599



Bayer

Κατοχος της αδειας κυκλοφοριας:
Bayer Pharma AG, 13342 Berlin, Γερμανια
Τοπικος αντιπρόσωπος του κατόχου αδειας
κυκλοφοριας στην Ελλάδα: Bayer Ελλάς ΑΒΕΕ,
Σωρού 18-20, 151 25 Μαρούσι,
Τοπικος αντιπρόσωπος του κατόχου αδειας
κυκλοφοριας στην Κύπρη: Novagel Ltd,
Τηλ: 00357 22463858

Τμημα Επιστημονικης Εννημέρωσης
Τηλ: +30 210 6187742, Fax: +30 210 6187522
Email: medinfo.gr.cy@bayer.com

Εταιρεια συμπρωώθησης
για τα 15 & 20mg



ELPEN Α.Ε. ΦΑΡΜΑΚΕΥΤΙΚΗ ΒΙΟΜΗΧΑΝΙΑ
Λεωφ. Μαραθώνος 95, 190 09 Γλυφάδα Αττικής,
Τηλ: 210 6039326 - 9, Fax: 210 6039300
ΓΡΑΦΕΙΑ ΕΠΙΣΤΗΜΟΝΙΚΗΣ ΕΝΗΜΕΡΩΣΗΣ
Σεβαστίας 11, 115 28 Αθήνα,
Τηλ: 210 7486711, Fax: 210 7486731
Εθν. Αντιστάσεως 114, 551 34 Θεσσαλονίκη,
Τηλ: 2310 459920 - 1, Fax: 2310 459299

Βοηθήστε να γίνει το φάρμακο πιο ασφαλή και
Ανορθώστε
ΟΜΕΣ τις αναπληρωτικές ενέργειες για
ΟΑΑ τα φάρμακα
Συμπληρώνοντας την «ΚΙΤΡΙΝΗ ΚΑΡΤΑ»

Πριν τη συνταγογράφηση για κάθε ένδειξη συμβουλευθείτε την αντίστοιχη Περίληψη των Χαρακτηριστικών του Προϊόντος.